



รายงาน

# สรุปผลสัมฤทธิ์ทางการเรียน

ภาคเรียนที่ 2  
ปีการศึกษา 2568



งานทะเบียน วัตถุประสงค์  
โรงเรียนโรงเรียนไพรวัดนาเสนี

สำนักงานเขตพื้นที่การศึกษามัธยมศึกษา ราชบุรี

## สรุปผลการประเมินผล

## ผลสัมฤทธิ์ทางการเรียน

## ภาคเรียนที่ 2 ปีการศึกษา 2568

| กลุ่มสาระการเรียนรู้         | ร้อยละผลการเรียน 3.0 ขึ้นไป | ค่าเฉลี่ย   | ส่วนเบี่ยงเบนมาตรฐาน |
|------------------------------|-----------------------------|-------------|----------------------|
| ภาษาไทย                      | 57                          | 2.84        | 0.94                 |
| คณิตศาสตร์                   | 46                          | 2.65        | 0.99                 |
| วิทยาศาสตร์และเทคโนโลยี      | 63                          | 2.98        | 0.96                 |
| สังคมศึกษาฯ                  | 85                          | 3.51        | 0.72                 |
| สุขศึกษาและพลศึกษา           | 92                          | 3.71        | 0.64                 |
| ศิลปะ                        | 90                          | 3.69        | 0.67                 |
| การงานอาชีพ                  | 87                          | 3.56        | 0.68                 |
| ภาษาต่างประเทศ               | 70                          | 3.12        | 1.04                 |
| is                           | 94                          | 3.77        | 0.48                 |
| <b>เฉลี่ยรวมทุกกลุ่มสาระ</b> | <b>75</b>                   | <b>3.27</b> | <b>0.93</b>          |

เปรียบเทียบ ผลสัมฤทธิ์ทางการเรียน ภาคเรียนที่ 2 ปีการศึกษา 2566 - 2568

| กลุ่มสาระการเรียนรู้         | ค่าเฉลี่ย |      |             | sd   |      |             |
|------------------------------|-----------|------|-------------|------|------|-------------|
|                              | 2566      | 2567 | 2568        | 2566 | 2567 | 2568        |
| ภาษาไทย                      | 2.66      | 2.72 | <b>2.84</b> | 1.12 | 0.96 | <b>0.94</b> |
| คณิตศาสตร์                   | 2.49      | 2.63 | <b>2.65</b> | 1.11 | 1.00 | <b>0.99</b> |
| วิทยาศาสตร์และเทคโนโลยี      | 2.83      | 2.96 | <b>2.98</b> | 1.04 | 0.98 | <b>0.96</b> |
| สังคมศึกษา                   | 3.24      | 3.34 | <b>3.51</b> | 0.90 | 0.81 | <b>0.72</b> |
| สุขศึกษาและพลศึกษา           | 3.48      | 3.53 | <b>3.71</b> | 0.86 | 0.78 | <b>0.64</b> |
| ศิลปะ                        | 3.48      | 3.50 | <b>3.69</b> | 0.87 | 0.87 | <b>0.67</b> |
| การงานอาชีพ                  | 3.37      | 3.36 | <b>3.56</b> | 0.85 | 0.82 | <b>0.68</b> |
| ภาษาต่างประเทศ               | 3.05      | 3.08 | <b>3.12</b> | 1.01 | 1.00 | <b>1.04</b> |
| is                           | 3.53      | 3.75 | <b>3.77</b> | 0.61 | 0.55 | <b>0.48</b> |
|                              |           |      |             |      |      |             |
| <b>เฉลี่ยรวมทุกกลุ่มสาระ</b> | 3.13      | 3.17 | <b>3.27</b> | 1.01 | 0.96 | <b>0.93</b> |

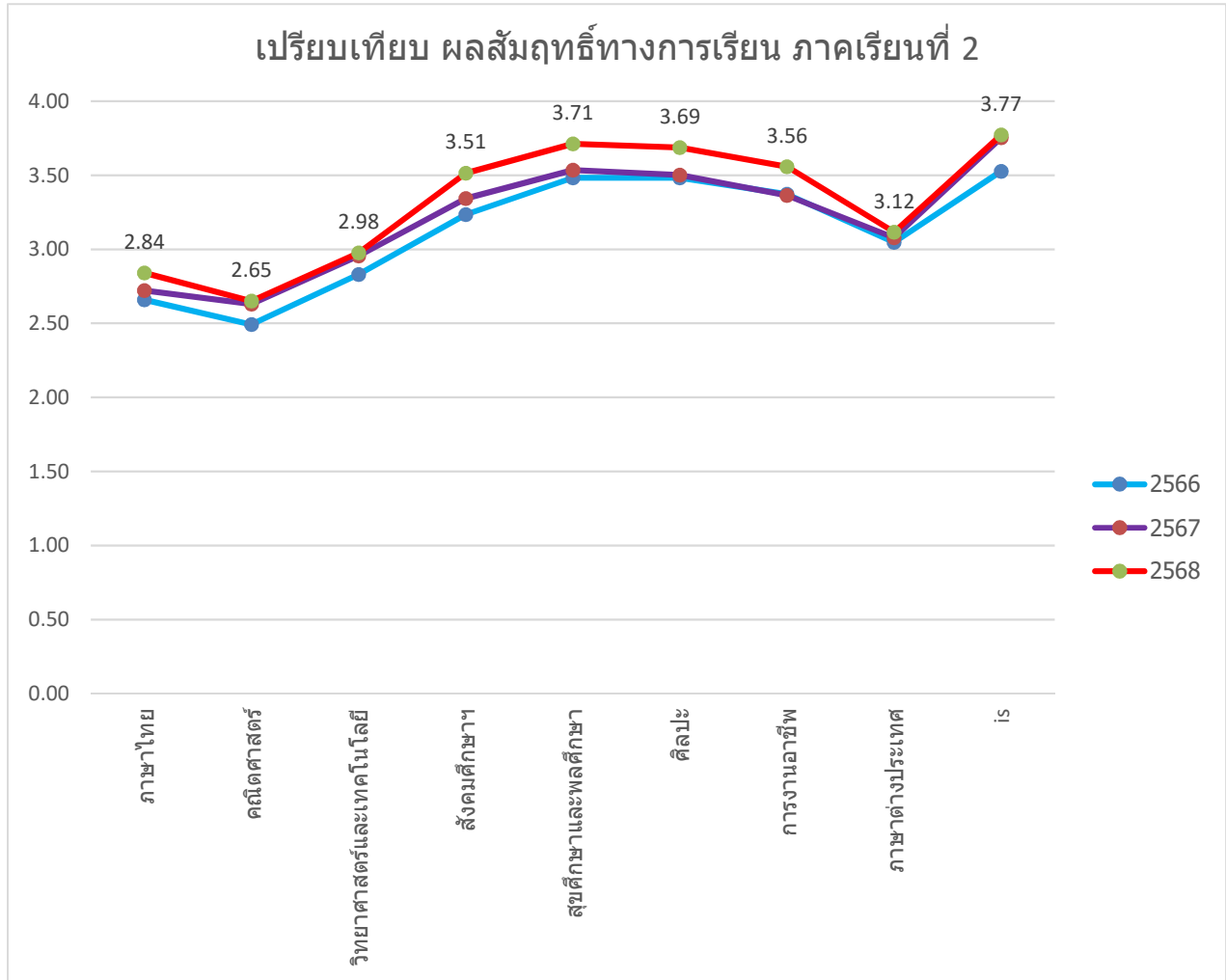

ผลสัมฤทธิ์ทางการเรียน รายวิชาต่าง ๆ ทุกกลุ่มสาระการเรียนรู้ ภาคเรียนที่ 2 ปีการศึกษา 2568

| กลุ่มสาระ               | นักเรียนลงทะเบียน | มส   | ร    | 0    | 1    | 1.5  | 2    | 2.5  | 3     | 3.5   | 4     | ค่าเฉลี่ย   | ส่วนเบี่ยงเบนมาตรฐาน |
|-------------------------|-------------------|------|------|------|------|------|------|------|-------|-------|-------|-------------|----------------------|
| ภาษาไทย                 | 3083              | 14   | 1    | 38   | 155  | 223  | 352  | 547  | 586   | 462   | 704   | <b>2.84</b> | <b>0.94</b>          |
| คณิตศาสตร์              | 4440              | 5    | 1    | 96   | 234  | 489  | 735  | 815  | 682   | 522   | 854   | <b>2.65</b> | <b>0.99</b>          |
| วิทยาศาสตร์และเทคโนโลยี | 7393              | 24   | 7    | 116  | 310  | 439  | 768  | 1030 | 1302  | 1141  | 2249  | <b>2.98</b> | <b>0.96</b>          |
| สังคมศึกษาฯ             | 8285              | 27   | 7    | 44   | 80   | 114  | 332  | 607  | 967   | 1341  | 4764  | <b>3.51</b> | <b>0.72</b>          |
| สุขศึกษาและพลศึกษา      | 4922              | 14   | 4    | 35   | 35   | 50   | 105  | 144  | 287   | 522   | 3722  | <b>3.71</b> | <b>0.64</b>          |
| ศิลปะ                   | 4639              | 8    | 12   | 36   | 34   | 70   | 101  | 183  | 276   | 439   | 3475  | <b>3.69</b> | <b>0.67</b>          |
| การงานอาชีพฯ            | 3750              | 11   | 16   | 16   | 25   | 53   | 126  | 230  | 383   | 667   | 2218  | <b>3.56</b> | <b>0.68</b>          |
| ภาษาต่างประเทศ          | 9155              | 40   | 3    | 210  | 497  | 420  | 720  | 829  | 1141  | 1396  | 3892  | <b>3.12</b> | <b>1.04</b>          |
| is                      | 898               | 0    | 0    | 3    | 7    | 12   | 67   | 93   | 165   | 161   | 390   | <b>3.77</b> | <b>0.48</b>          |
|                         |                   |      |      |      |      |      |      |      |       |       |       |             |                      |
| รวม                     | 46565             | 143  | 51   | 594  | 1377 | 1870 | 3306 | 4478 | 5789  | 6651  | 22268 | <b>3.27</b> | <b>0.93</b>          |
| ร้อยละ                  | 100               | 0.31 | 0.11 | 1.28 | 2.96 | 4.02 | 7.10 | 9.62 | 12.43 | 14.28 | 47.82 |             |                      |

ผลการเรียน 3.0 ขึ้นไป คิดเป็นร้อยละ 75

เกณฑ์การประเมิน ของสถานศึกษา

|                  |         |          |
|------------------|---------|----------|
| ร้อยละ 50 ขึ้นไป | หมายถึง | ผ่าน     |
| ร้อยละ 50 - 64   | หมายถึง | พอใช้    |
| ร้อยละ 65 - 74   | หมายถึง | ดี       |
| ร้อยละ 75 ขึ้นไป | หมายถึง | ดีเยี่ยม |

## ผลสัมฤทธิ์ทางการเรียน รายวิชาต่าง ๆ กลุ่มสาระการเรียนรู้ ภาษาไทยภาคเรียนที่ 2 ปีการศึกษา 2568

| รหัสวิชา |                             | หน่วยกิต | นักเรียนลงทะเบียน | มส   | ร    | 0    | 1    | 1.5  | 2    | 2.5  | 3   | 3.5 | 4    | ค่าเฉลี่ย   | SD   | ชั้น-ปี-ภาค |
|----------|-----------------------------|----------|-------------------|------|------|------|------|------|------|------|-----|-----|------|-------------|------|-------------|
| ท20209   | ภาษาไทยสร้างสรรค์           | 1        | 30                | 0    | 0    | 0    | 1    | 1    | 3    | 3    | 0   | 6   | 16   | <b>3.37</b> | 0.88 | 3-2568-2    |
| ท21102   | ภาษาไทย                     | 1.5      | 545               | 0    | 0    | 1    | 18   | 23   | 77   | 70   | 102 | 89  | 165  | <b>3.04</b> | 0.87 | 1-2568-2    |
| ท21207   | พัฒนาทักษะภาษาใ             | 1        | 22                | 0    | 0    | 0    | 0    | 0    | 0    | 3    | 2   | 6   | 11   | <b>3.57</b> | 0.53 | 1-2568-2    |
| ท22102   | ภาษาไทย                     | 1.5      | 536               | 0    | 1    | 8    | 27   | 58   | 74   | 107  | 118 | 69  | 74   | <b>2.65</b> | 0.91 | 2-2568-2    |
| ท22205   | เสริมทักษะภาษาไท            | 1        | 31                | 0    | 0    | 0    | 0    | 0    | 0    | 7    | 5   | 10  | 9    | <b>3.34</b> | 0.56 | 2-2568-2    |
| ท23102   | ภาษาไทย                     | 1.5      | 480               | 1    | 0    | 13   | 16   | 28   | 44   | 99   | 91  | 74  | 114  | <b>2.88</b> | 0.96 | 3-2568-2    |
| ท31102   | ภาษาไทย                     | 1        | 400               | 6    | 0    | 4    | 23   | 18   | 19   | 40   | 61  | 66  | 163  | <b>3.14</b> | 0.96 | 4-2568-2    |
| ท31209   | ภาษาไทยเชิงสร้างส           | 1        | 40                | 1    | 0    | 0    | 0    | 0    | 3    | 9    | 7   | 14  | 6    | <b>3.06</b> | 0.60 | 4-2568-2    |
| ท31211   | การเขียนในงานอาชีพ          | 1        | 40                | 1    | 0    | 0    | 3    | 1    | 2    | 5    | 12  | 9   | 7    | <b>2.91</b> | 0.83 | 4-2568-2    |
| ท32102   | ภาษาไทย                     | 1        | 399               | 2    | 0    | 2    | 32   | 34   | 40   | 85   | 100 | 63  | 41   | <b>2.66</b> | 0.87 | 5-2568-2    |
| ท32204   | ภาษาไทยเพื่ออาชีพ           | 1        | 40                | 0    | 0    | 0    | 1    | 3    | 5    | 2    | 5   | 3   | 21   | <b>3.25</b> | 0.94 | 5-2568-2    |
| ท32206   | หลักภาษาเพื่อการสื่อสาร     | 1        | 40                | 0    | 0    | 0    | 3    | 1    | 3    | 5    | 5   | 3   | 20   | <b>3.21</b> | 0.97 | 5-2568-2    |
| ท33102   | ภาษาไทย                     | 1        | 386               | 3    | 0    | 10   | 24   | 51   | 75   | 98   | 63  | 37  | 24   | <b>2.36</b> | 0.87 | 6-2568-2    |
| ท33205   | วรรณกรรมคดีและวรรณกรรมเมือง | 1        | 40                | 0    | 0    | 0    | 3    | 3    | 2    | 10   | 5   | 8   | 9    | <b>2.89</b> | 0.92 | 6-2568-2    |
| ท33207   | สุนทรียภาพในบทประ           | 1        | 40                | 0    | 0    | 0    | 4    | 2    | 5    | 4    | 10  | 5   | 10   | <b>2.86</b> | 0.96 | 6-2568-2    |
| ท33210   | ภาษาไทยเพื่อความบันเทิง     | 1        | 14                | 0    | 0    | 0    | 0    | 0    | 0    | 0    | 0   | 0   | 14   | <b>4.00</b> | 0.00 | 6-2568-2    |
|          |                             |          |                   |      |      |      |      |      |      |      |     |     |      |             |      |             |
| รวม      |                             |          | 3083              | 14   | 1    | 38   | 155  | 223  | 352  | 547  | 586 | 462 | 704  | <b>2.84</b> | 0.94 |             |
| ร้อยละ   |                             |          | 100               | 0.45 | 0.03 | 1.23 | 5.03 | 7.23 | 11.4 | 17.7 | 19  | 15  | 22.8 |             |      |             |

ผลการเรียน 2.5 ขึ้นไป คิดเป็นร้อยละ 74.57 (ค่าเป้าหมาย ร้อยละ 82)

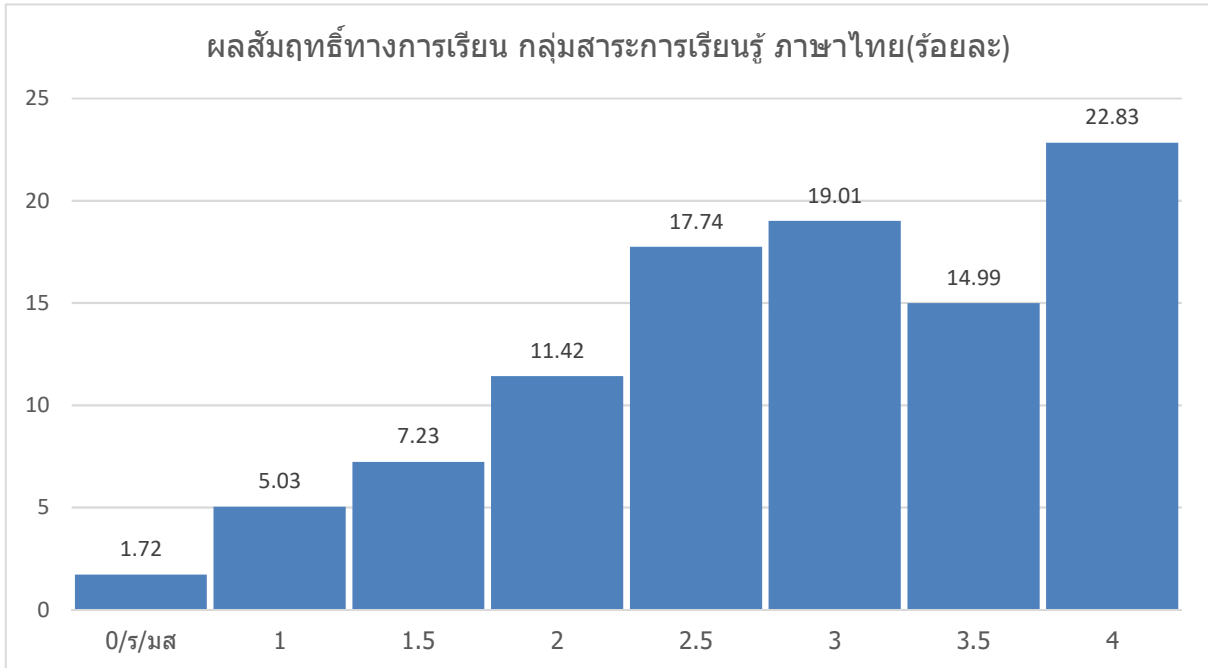

ผลสัมฤทธิ์ทางการเรียน รายวิชาต่าง ๆ กลุ่มสาระการเรียนรู้ คณิตศาสตร์ ภาคเรียนที่ 2 ปีการศึกษา 2568

| รหัสวิชา |                                | หน่วยกิต | นักเรียนลงทะเบียน | มส   | ร    | 0    | 1    | 1.5 | 2    | 2.5  | 3    | 3.5  | 4     | ค่าเฉลี่ย   | SD   | ชั้น-ปี-ภาค |
|----------|--------------------------------|----------|-------------------|------|------|------|------|-----|------|------|------|------|-------|-------------|------|-------------|
| ค21102   | คณิตศาสตร์พื้นฐาน              | 1.5      | 545               | 0    | 0    | 13   | 46   | 54  | 108  | 97   | 97   | 58   | 72    | <b>2.51</b> | 0.97 | 1-2568-2    |
| ค21202   | คณิตศาสตร์เพิ่มเติม            | 1        | 545               | 1    | 0    | 0    | 10   | 25  | 61   | 82   | 98   | 100  | 168   | <b>3.10</b> | 0.82 | 1-2568-2    |
| ค21204   | คณิตศาสตร์เพิ่มเติมแบบบูรณาการ | 0.5      | 17                | 0    | 0    | 0    | 0    | 1   | 10   | 13   | 35   | 18   | 40    | <b>3.26</b> | 0.67 | 1-2568-2    |
| ค22102   | คณิตศาสตร์พื้นฐาน              | 1.5      | 536               | 0    | 1    | 16   | 29   | 73  | 99   | 117  | 61   | 60   | 79    | <b>2.50</b> | 0.98 | 2-2568-2    |
| ค22202   | คณิตศาสตร์เพิ่มเติม            | 1        | 153               | 0    | 0    | 1    | 2    | 12  | 18   | 29   | 43   | 19   | 29    | <b>2.88</b> | 0.81 | 2-2568-2    |
| ค22204   | คณิตศาสตร์เพิ่มเติมแบบบูรณาการ | 0.5      | 18                | 0    | 0    | 0    | 1    | 1   | 3    | 7    | 24   | 16   | 66    | <b>3.54</b> | 0.63 | 2-2568-2    |
| ค22206   | คณิตศาสตร์เพิ่มเติมแบบบูรณาการ | 0.5      | 7                 | 0    | 0    | 0    | 0    | 0   | 0    | 0    | 0    | 0    | 7     | <b>4.00</b> | 0.00 | 2-2568-2    |
| ค22214   | คณิตศาสตร์เลือกเพิ่มเติม       |          | 28                | 0    | 0    | 0    | 0    | 0   | 2    | 4    | 10   | 7    | 5     | <b>3.16</b> | 0.57 | 2-2568-2    |
| ค23102   | คณิตศาสตร์พื้นฐาน              | 1.5      | 480               | 2    | 0    | 19   | 20   | 66  | 113  | 118  | 65   | 39   | 38    | <b>2.34</b> | 0.90 | 3-2568-2    |
| ค23202   | คณิตศาสตร์เพิ่มเติม            | 1        | 151               | 0    | 0    | 2    | 16   | 36  | 39   | 23   | 16   | 9    | 10    | <b>2.15</b> | 0.86 | 3-2568-2    |
| ค23204   | คณิตศาสตร์เพิ่มเติมแบบบูรณาการ | 0.5      | 19                | 0    | 0    | 0    | 0    | 0   | 10   | 10   | 15   | 30   | 54    | <b>3.45</b> | 0.64 | 3-2568-2    |
| ค23206   | คณิตศาสตร์เพิ่มเติมบูรณาการ    | 0.5      | 9                 | 0    | 0    | 0    | 0    | 0   | 0    | 0    | 0    | 0    | 9     | <b>4.00</b> | 0.00 | 3-2568-2    |
| ค23214   | คณิตศาสตร์เลือกเพิ่มเติม       |          | 30                | 0    | 0    | 0    | 5    | 14  | 9    | 1    | 0    | 0    | 1     | <b>1.68</b> | 0.57 | 3-2568-2    |
| ค31102   | คณิตศาสตร์พื้นฐาน              | 1        | 400               | 1    | 0    | 17   | 25   | 41  | 58   | 82   | 59   | 42   | 71    | <b>2.54</b> | 1.04 | 4-2568-2    |
| ค31202   | คณิตศาสตร์เพิ่มเติม            | 2        | 169               | 0    | 0    | 1    | 16   | 45  | 20   | 26   | 21   | 14   | 26    | <b>2.39</b> | 1.00 | 4-2568-2    |
| ค32102   | คณิตศาสตร์พื้นฐาน              | 1        | 399               | 1    | 0    | 6    | 25   | 48  | 105  | 92   | 55   | 28   | 38    | <b>2.39</b> | 0.86 | 5-2568-2    |
| ค32202   | คณิตศาสตร์เพิ่มเติม            | 2        | 168               | 0    | 0    | 0    | 11   | 19  | 25   | 26   | 18   | 18   | 51    | <b>2.83</b> | 1.00 | 5-2568-2    |
| ค32214   | ความถนัดทางคณิตศาสตร์          | 1        | 80                | 0    | 0    | 1    | 2    | 1   | 11   | 14   | 15   | 11   | 25    | <b>3.05</b> | 0.88 | 5-2568-2    |
| ค33102   | คณิตศาสตร์พื้นฐาน              | 1        | 386               | 0    | 0    | 20   | 26   | 53  | 44   | 74   | 50   | 53   | 65    | <b>2.52</b> | 1.09 | 6-2568-2    |
| ค33202   | คณิตศาสตร์เพิ่มเติม            | 2        | 157               | 0    | 0    | 0    | 11   | 20  | 35   | 22   | 25   | 16   | 28    | <b>2.61</b> | 0.93 | 6-2568-2    |
| รวม      |                                |          | 4440              | 5    | 1    | 96   | 234  | 489 | 735  | 815  | 682  | 522  | 854   | <b>2.65</b> | 0.99 |             |
| ร้อยละ   |                                |          | 100               | 0.11 | 0.02 | 2.16 | 5.27 | 11  | 16.6 | 18.4 | 15.4 | 11.8 | 19.23 |             |      |             |

ผลการเรียน 1.5 ขึ้นไป คิดเป็นร้อยละ 92.27

(ค่าเป้าหมาย ร้อยละ 82)

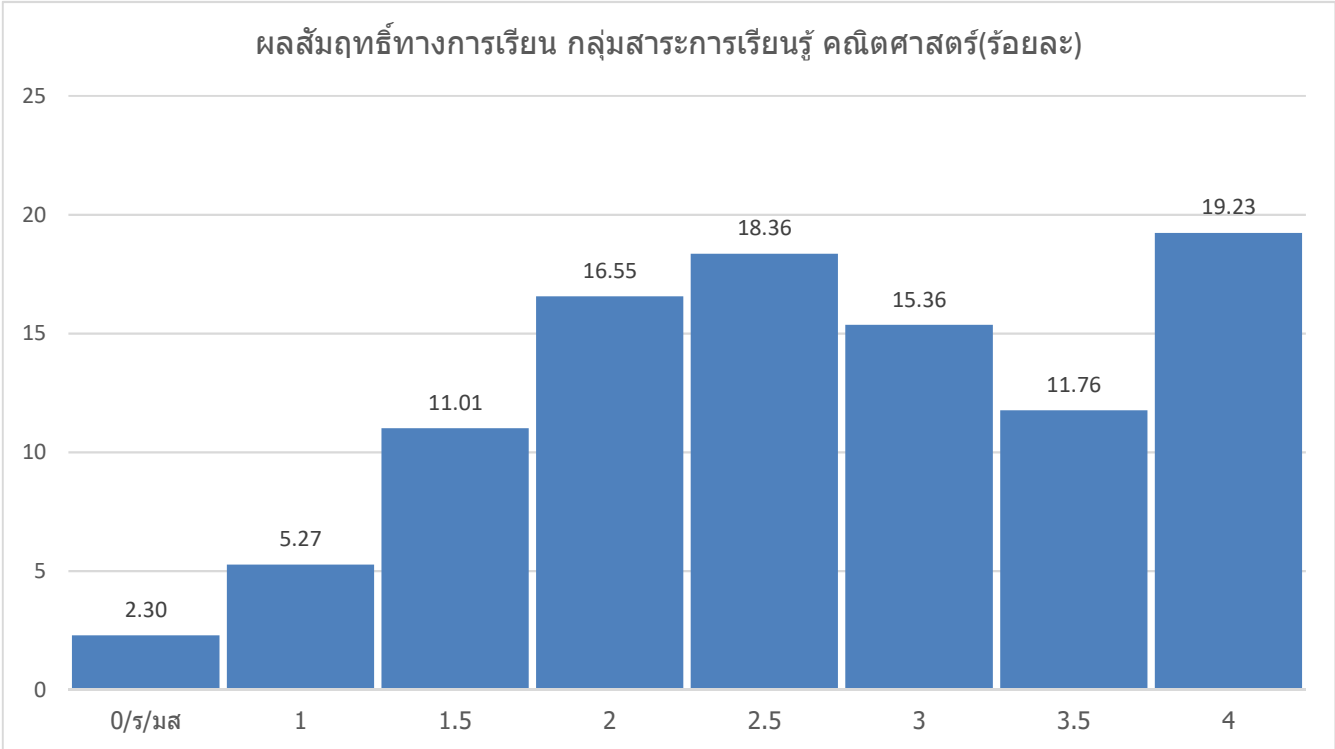

## ผลสัมฤทธิ์ทางการเรียน รายวิชาต่าง ๆ กลุ่มสาระการเรียนรู้ วิทยาศาสตร์และเทคโนโลยี ภาคเรียนที่ 2 ปีการศึกษา 2568

| รหัสวิชา |                             | หน่วยกิต | นักเรียนลงทะเบียน | มส | ร    | 0    | 1    | 1.5  | 2    | 2.5   | 3     | 3.5  | 4     | ค่าเฉลี่ย   | SD   | ชั้น-ปี-ภาค |
|----------|-----------------------------|----------|-------------------|----|------|------|------|------|------|-------|-------|------|-------|-------------|------|-------------|
| ว20242   | การใช้โปรแกรมสำนัก          | 1        | 398               | 0  | 0    | 9    | 26   | 37   | 54   | 49    | 65    | 58   | 100   | <b>2.79</b> | 1.04 | 1-2568-2    |
| ว20243   | การโปรแกรมเบื้องต้น         | 1        | 117               | 0  | 0    | 0    | 0    | 2    | 5    | 11    | 24    | 25   | 50    | <b>3.42</b> | 0.64 | 1-2568-2    |
| ว20244   | การสร้างภาพเคลื่อนไหว       | 1        | 30                | 0  | 0    | 0    | 1    | 1    | 0    | 1     | 0     | 3    | 24    | <b>3.72</b> | 0.73 | 1-2568-2    |
| ว20241   | งานกราฟิก                   | 1        | 383               | 2  | 1    | 0    | 10   | 9    | 45   | 108   | 104   | 62   | 42    | <b>2.82</b> | 0.69 | 2-2568-2    |
| ว20246   | IPST-MicroBox               | 1        | 139               | 0  | 0    | 0    | 0    | 0    | 0    | 3     | 7     | 28   | 101   | <b>3.82</b> | 0.34 | 2-2568-2    |
| ว20247   | การสร้างเว็บไซต์ด้วย        | 1        | 35                | 0  | 0    | 0    | 2    | 0    | 0    | 1     | 1     | 4    | 27    | <b>3.70</b> | 0.74 | 2-2568-2    |
| ว20250   | โครงงานคอมพิวเตอร์          | 1        | 11                | 0  | 0    | 0    | 0    | 0    | 4    | 0     | 1     | 4    | 2     | <b>3.00</b> | 0.80 | 3-2568-2    |
| ว20251   | การจัดการฐานข้อมูลเบื้องต้น | 1        | 361               | 0  | 1    | 10   | 12   | 14   | 45   | 33    | 70    | 80   | 96    | <b>2.99</b> | 0.97 | 3-2568-2    |
| ว20252   | การพัฒนาแอปพลิเคชัน         | 1        | 119               | 0  | 0    | 0    | 0    | 0    | 2    | 3     | 15    | 14   | 85    | <b>3.74</b> | 0.46 | 3-2568-2    |
| ว30285   | การเขียนโปรแกรมเบื้องต้น    | 1        | 130               | 0  | 0    | 0    | 2    | 1    | 1    | 1     | 7     | 28   | 90    | <b>3.75</b> | 0.53 | 4-2568-2    |
| ว30291   | โปรแกรมตารางคำนวณ           | 1        | 270               | 5  | 0    | 1    | 9    | 7    | 18   | 16    | 48    | 77   | 89    | <b>3.20</b> | 0.81 | 4-2568-2    |
| ว31265   | กราฟิกดีไซน์                | 1        | 10                | 0  | 0    | 0    | 0    | 0    | 0    | 1     | 2     | 0    | 7     | <b>3.65</b> | 0.55 | 4-2568-2    |
| ว31266   | ปัญญาประดิษฐ์ในการฟ         | 1        | 10                | 0  | 0    | 0    | 1    | 0    | 0    | 0     | 3     | 0    | 6     | <b>3.40</b> | 0.92 | 4-2568-2    |
| ว32266   | วิทยาการข้อมูล (Data        | 1        | 9                 | 0  | 0    | 0    | 0    | 0    | 0    | 3     | 1     | 2    | 3     | <b>3.28</b> | 0.63 | 5-2568-2    |
| ว32267   | การตัดต่อวิดีโอ             | 1        | 9                 | 0  | 0    | 0    | 0    | 0    | 0    | 0     | 2     | 0    | 7     | <b>3.78</b> | 0.42 | 5-2568-2    |
| ว30288   | การจัดการฐานข้อมูล          | 1        | 129               | 0  | 0    | 0    | 2    | 0    | 1    | 1     | 1     | 2    | 122   | <b>3.91</b> | 0.44 | 5-2568-2    |
| ว30292   | การสร้างเว็บไซต์            | 1        | 270               | 0  | 1    | 4    | 9    | 12   | 45   | 57    | 71    | 42   | 29    | <b>2.72</b> | 0.82 | 5-2568-2    |
| ว30289   | โครงงานคอมพิวเตอร์          | 1        | 118               | 0  | 0    | 0    | 0    | 0    | 0    | 0     | 0     | 0    | 118   | <b>4.00</b> | 0.00 | 6-2568-2    |
| ว30294   | การออกแบบและพัฒนาสื่อ       | 1        | 297               | 4  | 0    | 7    | 4    | 6    | 11   | 12    | 11    | 12   | 229   | <b>3.56</b> | 0.88 | 6-2568-2    |
| ว20202   | วิทยาศาสตร์โลกทั้งระบบ      | 1        | 153               | 0  | 0    | 0    | 0    | 0    | 0    | 0     | 21    | 13   | 119   | <b>3.82</b> | 0.36 | 2-2568-2    |
| ว21102   | วิทยาศาสตร์ 2               | 1.5      | 545               | 0  | 0    | 8    | 90   | 105  | 94   | 81    | 76    | 57   | 34    | <b>2.20</b> | 0.94 | 1-2568-2    |
| ว21202   | วิทยาศาสตร์กับความม         | 1        | 147               | 0  | 0    | 0    | 0    | 0    | 1    | 5     | 22    | 51   | 68    | <b>3.61</b> | 0.44 | 1-2568-2    |
| ว22102   | วิทยาศาสตร์ 4               | 1.5      | 536               | 3  | 0    | 20   | 55   | 67   | 91   | 130   | 73    | 48   | 49    | <b>2.32</b> | 0.97 | 2-2568-2    |
| ว22202   | ฟิสิกส์มัธยมศึกษาตอน        | 1        | 7                 | 0  | 0    | 0    | 0    | 0    | 0    | 0     | 2     | 1    | 4     | <b>3.64</b> | 0.44 | 2-2568-2    |
| ว23102   | วิทยาศาสตร์ 6               | 1.5      | 480               | 1  | 0    | 16   | 12   | 15   | 36   | 50    | 110   | 89   | 151   | <b>3.08</b> | 0.96 | 3-2568-2    |
| ว23202   | พลังงานทดแทนกับกา           | 1        | 151               | 0  | 0    | 0    | 0    | 1    | 9    | 39    | 37    | 22   | 43    | <b>3.16</b> | 0.66 | 3-2568-2    |
| ว23204   | โลก ดาราศาสตร์และอ          | 1        | 12                | 0  | 2    | 1    | 0    | 0    | 1    | 1     | 3     | 1    | 3     | <b>2.42</b> | 1.25 | 3-2568-2    |
| ว30101   | วิทยาศาสตร์ชีวภาพ           | 1.5      | 399               | 0  | 0    | 8    | 23   | 14   | 45   | 56    | 97    | 79   | 72    | <b>2.83</b> | 0.92 | 4-2568-2    |
| ว30102   | วิทยาศาสตร์กายภาพ           | 1.5      | 399               | 0  | 2    | 17   | 21   | 30   | 46   | 58    | 62    | 78   | 85    | <b>2.76</b> | 1.06 | 5-2568-2    |
| ว30104   | วิทยาศาสตร์โลกและอ          | 1.5      | 386               | 9  | 0    | 10   | 4    | 18   | 51   | 97    | 68    | 37   | 91    | <b>2.78</b> | 0.92 | 6-2568-2    |
| ว30202   | สิ่งแวดล้อมศึกษา            | 1        | 23                | 0  | 0    | 0    | 0    | 0    | 0    | 0     | 0     | 6    | 17    | <b>3.87</b> | 0.22 | 4-2568-2    |
| ว30236   | ปฏิบัติการเคมี 1            | 1        | 40                | 0  | 0    | 0    | 0    | 0    | 0    | 0     | 0     | 1    | 39    | <b>3.98</b> | 0.16 | 4-2568-2    |
| ว30241   | ชีววิทยาเบื้องต้น 1         | 1.5      | 10                | 0  | 0    | 0    | 1    | 0    | 0    | 1     | 5     | 2    | 1     | <b>2.95</b> | 0.76 | 4-2568-2    |
| ว30257   | ปฏิบัติการชีววิทยา          | 1        | 40                | 0  | 0    | 0    | 0    | 0    | 0    | 0     | 0     | 0    | 40    | <b>4.00</b> | 0.00 | 6-2568-2    |
| ว31202   | ฟิสิกส์ 2                   | 1.5      | 130               | 0  | 0    | 0    | 1    | 14   | 27   | 32    | 32    | 12   | 12    | <b>2.63</b> | 0.72 | 4-2568-2    |
| ว31222   | เคมี 2                      | 1.5      | 120               | 0  | 0    | 0    | 12   | 25   | 28   | 27    | 16    | 5    | 7     | <b>2.22</b> | 0.79 | 4-2568-2    |
| ว31242   | ชีววิทยา 2                  | 1.5      | 120               | 0  | 0    | 0    | 0    | 1    | 0    | 9     | 41    | 34   | 35    | <b>3.38</b> | 0.50 | 4-2568-2    |
| ว32204   | ฟิสิกส์ 4                   | 1.5      | 129               | 0  | 0    | 1    | 7    | 12   | 32   | 36    | 23    | 11   | 7     | <b>2.44</b> | 0.76 | 5-2568-2    |
| ว32224   | เคมี 4                      | 1.5      | 120               | 0  | 0    | 0    | 3    | 33   | 41   | 18    | 12    | 8    | 5     | <b>2.20</b> | 0.71 | 5-2568-2    |
| ว32244   | ชีววิทยา 4                  | 1.5      | 120               | 0  | 0    | 0    | 2    | 9    | 20   | 23    | 21    | 26   | 19    | <b>2.86</b> | 0.80 | 5-2568-2    |
| ว32264   | โลกดาราศาสตร์และอ           | 1        | 9                 | 0  | 0    | 0    | 0    | 0    | 0    | 0     | 0     | 0    | 9     | <b>4.00</b> | 0.00 | 5-2568-2    |
| ว33206   | ฟิสิกส์ 6                   | 1.5      | 118               | 0  | 0    | 0    | 0    | 4    | 10   | 32    | 35    | 28   | 9     | <b>2.92</b> | 0.60 | 6-2568-2    |
| ว33226   | เคมี 6                      | 1.5      | 118               | 0  | 0    | 0    | 0    | 1    | 3    | 10    | 47    | 46   | 11    | <b>3.21</b> | 0.46 | 6-2568-2    |
| ว33246   | ชีววิทยา 6                  | 1.5      | 118               | 0  | 0    | 1    | 1    | 1    | 2    | 22    | 52    | 34   | 5     | <b>3.02</b> | 0.55 | 6-2568-2    |
| ว33266   | โลก ดาราศาสตร์และอ          | 0.5      | 118               | 0  | 0    | 3    | 0    | 0    | 0    | 3     | 13    | 12   | 87    | <b>3.70</b> | 0.71 | 6-2568-2    |
| รวม      |                             |          | 7393              | 24 | 7    | 116  | 310  | 439  | 768  | 1030  | 1302  | 1141 | 2249  | <b>2.98</b> | 0.96 |             |
| ร้อยละ   |                             |          | 100               | 0  | 0.09 | 1.57 | 4.19 | 5.94 | 10.4 | 13.93 | 17.61 | 15.4 | 30.42 |             |      |             |

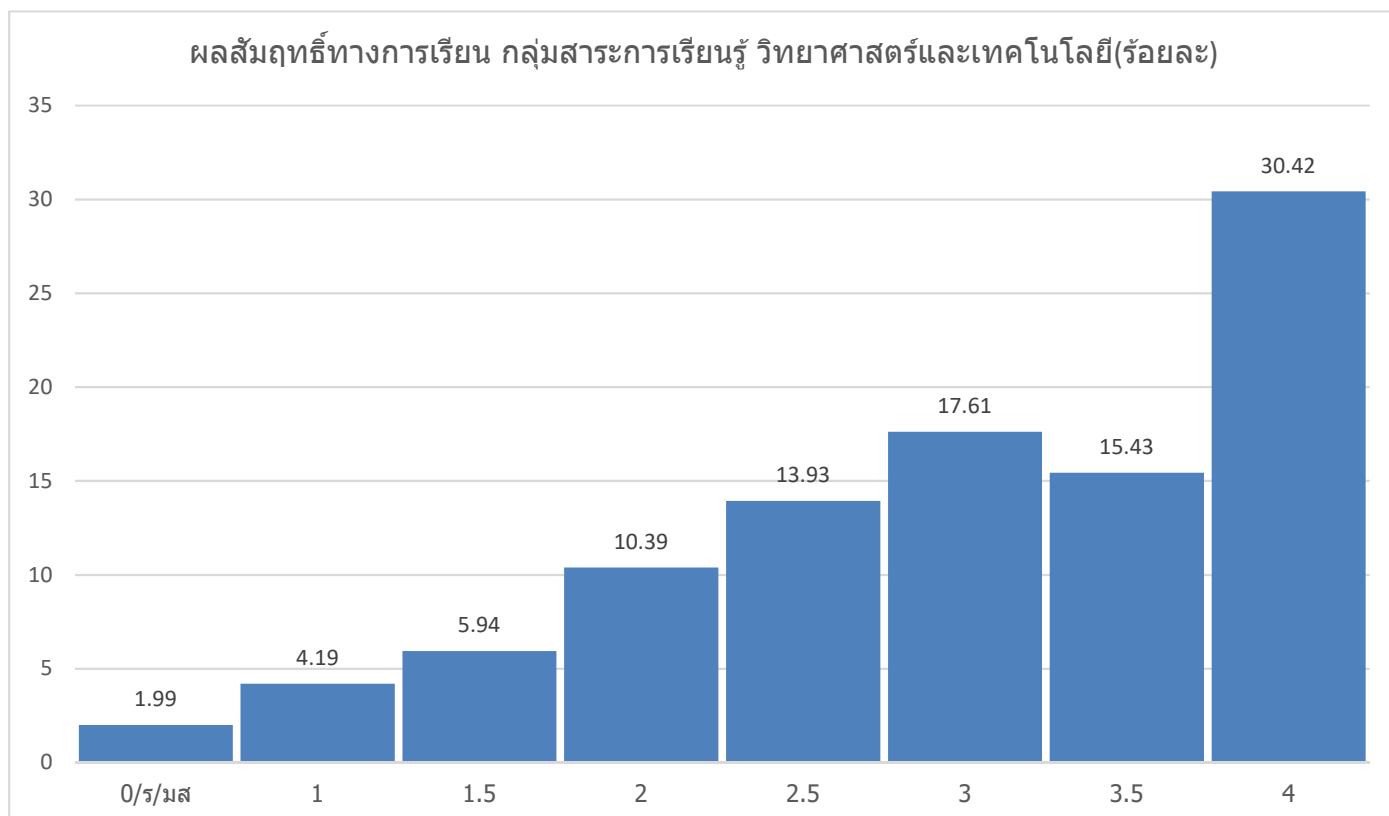



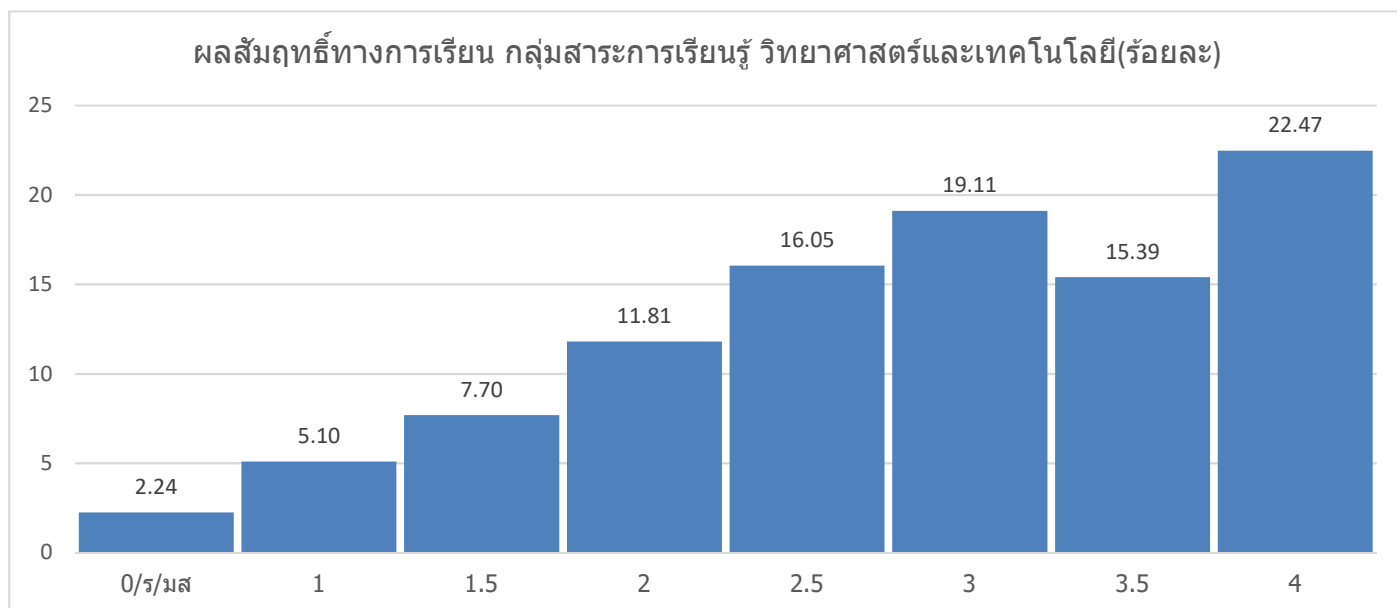

## ผลสัมฤทธิ์ทางการเรียน รายวิชาต่าง ๆ กลุ่มสาระการเรียนรู้ วิทยาศาสตร์และเทคโนโลยี ภาคเรียนที่ 2 ปีการศึกษา 2568

| รหัสวิชา |                             | หน่วยกิต | นักเรียนลงทะเบียน | มส | ร    | 0    | 1    | 1.5  | 2    | 2.5   | 3     | 3.5  | 4     | ค่าเฉลี่ย   | SD   | ชั้น-ปี-ภาค |
|----------|-----------------------------|----------|-------------------|----|------|------|------|------|------|-------|-------|------|-------|-------------|------|-------------|
| ว20242   | การใช้โปรแกรมสำนักงาน       | 1        | 398               | 0  | 0    | 9    | 26   | 37   | 54   | 49    | 65    | 58   | 100   | <b>2.79</b> | 1.04 | 1-2568-2    |
| ว20243   | การโปรแกรมเบื้องต้น         | 1        | 117               | 0  | 0    | 0    | 0    | 2    | 5    | 11    | 24    | 25   | 50    | <b>3.42</b> | 0.64 | 1-2568-2    |
| ว20244   | การสร้างภาพเคลื่อนไหว       | 1        | 30                | 0  | 0    | 0    | 1    | 1    | 0    | 1     | 0     | 3    | 24    | <b>3.72</b> | 0.73 | 1-2568-2    |
| ว20241   | งานกราฟิก                   | 1        | 383               | 2  | 1    | 0    | 10   | 9    | 45   | 108   | 104   | 62   | 42    | <b>2.82</b> | 0.69 | 2-2568-2    |
| ว20246   | IPST-MicroBox               | 1        | 139               | 0  | 0    | 0    | 0    | 0    | 0    | 3     | 7     | 28   | 101   | <b>3.82</b> | 0.34 | 2-2568-2    |
| ว20247   | การสร้างเว็บไซต์ด้วย        | 1        | 35                | 0  | 0    | 0    | 2    | 0    | 0    | 1     | 1     | 4    | 27    | <b>3.70</b> | 0.74 | 2-2568-2    |
| ว20250   | โครงงานคอมพิวเตอร์          | 1        | 11                | 0  | 0    | 0    | 0    | 0    | 4    | 0     | 1     | 4    | 2     | <b>3.00</b> | 0.80 | 3-2568-2    |
| ว20251   | การจัดการฐานข้อมูลเบื้องต้น | 1        | 361               | 0  | 1    | 10   | 12   | 14   | 45   | 33    | 70    | 80   | 96    | <b>2.99</b> | 0.97 | 3-2568-2    |
| ว20252   | การพัฒนาแอปพลิเคชัน         | 1        | 119               | 0  | 0    | 0    | 0    | 0    | 2    | 3     | 15    | 14   | 85    | <b>3.74</b> | 0.46 | 3-2568-2    |
| ว30285   | การเขียนโปรแกรมเบื้องต้น    | 1        | 130               | 0  | 0    | 0    | 2    | 1    | 1    | 1     | 7     | 28   | 90    | <b>3.75</b> | 0.53 | 4-2568-2    |
| ว30291   | โปรแกรมตารางคำนวณ           | 1        | 270               | 5  | 0    | 1    | 9    | 7    | 18   | 16    | 48    | 77   | 89    | <b>3.20</b> | 0.81 | 4-2568-2    |
| ว31265   | กราฟิกดีไซน์                | 1        | 10                | 0  | 0    | 0    | 0    | 0    | 0    | 1     | 2     | 0    | 7     | <b>3.65</b> | 0.55 | 4-2568-2    |
| ว31266   | ปัญญาประดิษฐ์ในการ          | 1        | 10                | 0  | 0    | 0    | 1    | 0    | 0    | 0     | 3     | 0    | 6     | <b>3.40</b> | 0.92 | 4-2568-2    |
| ว32266   | วิทยาการข้อมูล (Data        | 1        | 9                 | 0  | 0    | 0    | 0    | 0    | 0    | 3     | 1     | 2    | 3     | <b>3.28</b> | 0.63 | 5-2568-2    |
| ว32267   | การตัดต่อวิดีโอ             | 1        | 9                 | 0  | 0    | 0    | 0    | 0    | 0    | 0     | 2     | 0    | 7     | <b>3.78</b> | 0.42 | 5-2568-2    |
| ว30288   | การจัดการฐานข้อมูล          | 1        | 129               | 0  | 0    | 0    | 2    | 0    | 1    | 1     | 1     | 2    | 122   | <b>3.91</b> | 0.44 | 5-2568-2    |
| ว30292   | การสร้างเว็บไซต์            | 1        | 270               | 0  | 1    | 4    | 9    | 12   | 45   | 57    | 71    | 42   | 29    | <b>2.72</b> | 0.82 | 5-2568-2    |
| ว30289   | โครงงานคอมพิวเตอร์          | 1        | 118               | 0  | 0    | 0    | 0    | 0    | 0    | 0     | 0     | 0    | 118   | <b>4.00</b> | 0.00 | 6-2568-2    |
| ว30294   | การออกแบบและพัฒนาสื่อ       | 1        | 297               | 4  | 0    | 7    | 4    | 6    | 11   | 12    | 11    | 12   | 229   | <b>3.56</b> | 0.88 | 6-2568-2    |
| รวม      |                             |          | 2845              | 11 | 3    | 31   | 78   | 89   | 231  | 300   | 433   | 441  | 1227  | <b>3.23</b> | 0.90 |             |
| ร้อยละ   |                             |          | 100               | 0  | 0.11 | 1.09 | 2.74 | 3.13 | 8.12 | 10.54 | 15.22 | 15.5 | 43.13 |             |      |             |

ผลการเรียน 2.0 ขึ้นไป คิดเป็นร้อยละ 92.51 (ค่าเป้าหมาย ร้อยละ 82)

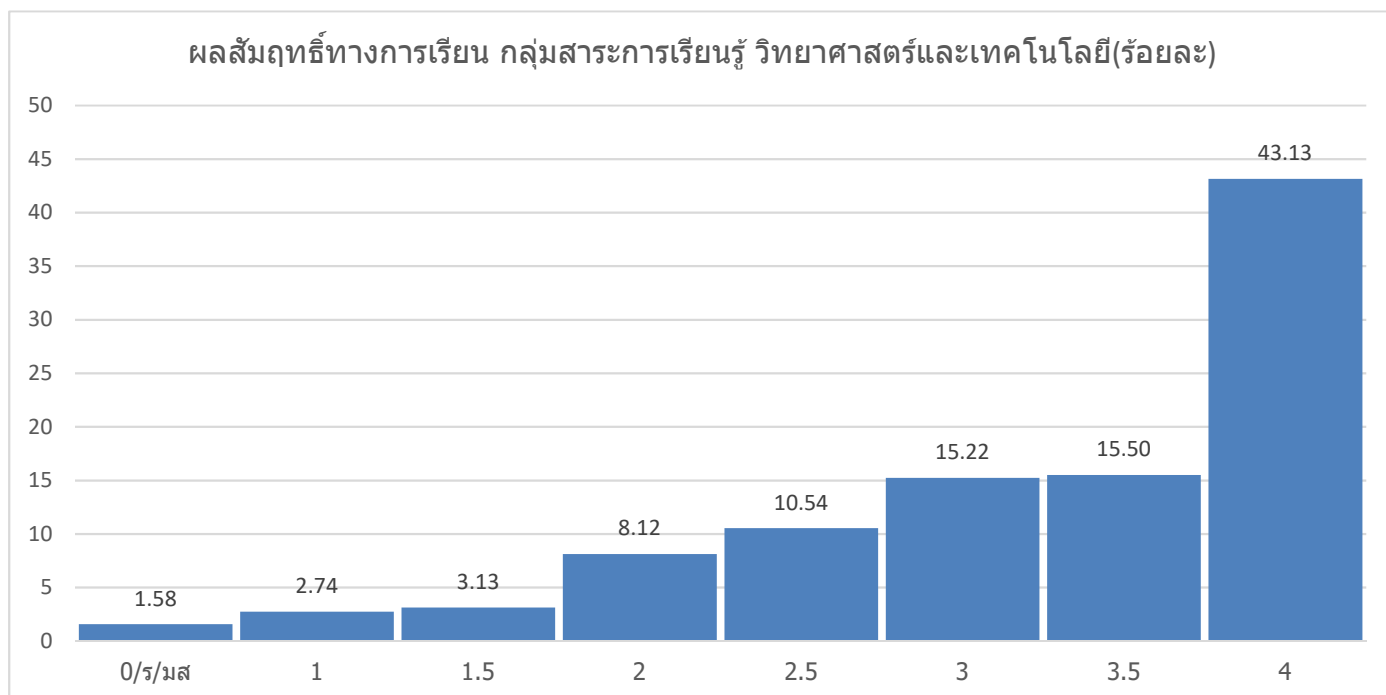

ผลสัมฤทธิ์ทางการเรียน รายวิชาต่าง ๆ กลุ่มสาระการเรียนรู้ สังคมศึกษาฯ ภาคเรียนที่ 2 ปีการศึกษา 2568

| รหัสวิชา |                         | หน่วยกิต | นักเรียนลงทะเบียน | มส | ร    | 0    | 1    | 1.5  | 2    | 2.5  | 3    | 3.5  | 4           | ค่าเฉลี่ย   | SD       | ชั้น-ปี-ภาค |
|----------|-------------------------|----------|-------------------|----|------|------|------|------|------|------|------|------|-------------|-------------|----------|-------------|
| ส20202   | หน้าที่พลเมือง2         | 0.5      | 545               | 0  | 0    | 2    | 7    | 3    | 16   | 17   | 25   | 44   | 431         | <b>3.74</b> | 0.63     | 1-2568-2    |
| ส20204   | หน้าที่พลเมือง4         | 0.5      | 536               | 0  | 0    | 0    | 0    | 0    | 3    | 20   | 81   | 164  | 268         | <b>3.63</b> | 0.44     | 2-2568-2    |
| ส20206   | หน้าที่พลเมือง6         | 0.5      | 480               | 0  | 0    | 0    | 2    | 3    | 8    | 23   | 15   | 48   | 381         | <b>3.79</b> | 0.51     | 3-2568-2    |
| ส20208   | กฎหมายนารู้ 2           | 1        | 31                | 0  | 0    | 0    | 0    | 0    | 0    | 1    | 0    | 6    | 24          | <b>3.85</b> | 0.32     | 1-2568-2    |
| ส20210   | กฎหมายนารู้ 4           | 1        | 27                | 0  | 1    | 0    | 0    | 0    | 0    | 1    | 3    | 11   | 11          | <b>3.48</b> | 0.42     | 2-2568-2    |
| ส20214   | อาเซียนศึกษา2           | 1        | 30                | 0  | 0    | 0    | 0    | 0    | 0    | 0    | 0    | 0    | 30          | <b>4.00</b> | 0.00     | 3-2568-2    |
| ส21102   | สังคมศึกษา 2            | 1.5      | 545               | 0  | 0    | 0    | 6    | 13   | 28   | 42   | 82   | 122  | 252         | <b>3.43</b> | 0.71     | 1-2568-2    |
| ส21104   | ประวัติศาสตร์ 2         | 0.5      | 545               | 0  | 0    | 2    | 1    | 7    | 34   | 49   | 76   | 106  | 270         | <b>3.45</b> | 0.70     | 1-2568-2    |
| ส22102   | สังคมศึกษา 4            | 1.5      | 536               | 1  | 2    | 1    | 2    | 2    | 21   | 84   | 110  | 103  | 210         | <b>3.33</b> | 0.66     | 2-2568-2    |
| ส22104   | ประวัติศาสตร์4          | 0.5      | 536               | 1  | 2    | 6    | 6    | 13   | 62   | 88   | 111  | 71   | 176         | <b>3.09</b> | 0.84     | 2-2568-2    |
| ส23102   | สังคมศึกษา 6            | 1.5      | 480               | 1  | 0    | 0    | 1    | 10   | 26   | 50   | 65   | 92   | 235         | <b>3.44</b> | 0.69     | 3-2568-2    |
| ส23104   | ประวัติศาสตร์ 6         | 0.5      | 480               | 1  | 0    | 0    | 6    | 7    | 19   | 41   | 90   | 100  | 216         | <b>3.42</b> | 0.68     | 3-2568-2    |
| ส30202   | หน้าที่พลเมือง2         | 0.5      | 400               | 5  | 0    | 0    | 1    | 0    | 1    | 4    | 1    | 16   | 372         | <b>3.90</b> | 0.26     | 4-2568-2    |
| ส30204   | หน้าที่พลเมือง4         | 0.5      | 399               | 0  | 0    | 1    | 0    | 0    | 3    | 4    | 27   | 96   | 268         | <b>3.77</b> | 0.41     | 5-2568-2    |
| ส30208   | ท้องถิ่นของเรา 2        | 1        | 192               | 4  | 0    | 5    | 4    | 0    | 4    | 2    | 6    | 14   | 153         | <b>3.63</b> | 0.83     | 4-2568-2    |
| ส30210   | สังคมกับมนุษย์          | 1        | 40                | 1  | 0    | 0    | 0    | 0    | 2    | 5    | 6    | 12   | 14          | <b>3.31</b> | 0.61     | 4-2568-2    |
| ส30212   | เศรษฐศาสตร์ผู้บริโภค    | 0.5      | 40                | 2  | 0    | 0    | 0    | 0    | 1    | 5    | 2    | 4    | 26          | <b>3.46</b> | 0.62     | 4-2568-2    |
| ส30214   | กฎหมาย2                 | 1        | 194               | 0  | 0    | 4    | 12   | 11   | 12   | 16   | 17   | 24   | 98          | <b>3.19</b> | 1.07     | 6-2568-2    |
| ส30216   | การเมืองระหว่างประเทศ   | 1        | 40                | 0  | 0    | 0    | 0    | 2    | 2    | 2    | 7    | 5    | 22          | <b>3.46</b> | 0.74     | 5-2568-2    |
| ส30218   | องค์การระหว่างประเทศ    | 0.5      | 40                | 0  | 0    | 0    | 0    | 0    | 2    | 3    | 11   | 11   | 13          | <b>3.38</b> | 0.57     | 5-2568-2    |
| ส30221   | การปกครองท้องถิ่นของไทย | 119      | 1                 | 0  | 0    | 0    | 2    | 5    | 15   | 26   | 37   | 33   | <b>3.28</b> | 0.61        | 5-2568-2 |             |
| ส30224   | กฎหมายระหว่างประเทศ     | 0.5      | 40                | 0  | 0    | 0    | 0    | 2    | 4    | 4    | 10   | 5    | 15          | <b>3.21</b> | 0.77     | 6-2568-2    |
| ส30226   | เหตุการณ์โลกปัจจุบัน    | 1        | 40                | 0  | 0    | 0    | 7    | 4    | 4    | 1    | 1    | 1    | 22          | <b>2.95</b> | 1.26     | 6-2568-2    |
| ส31102   | สังคมศึกษา 2            | 1        | 400               | 5  | 0    | 0    | 2    | 3    | 3    | 11   | 34   | 66   | 276         | <b>3.69</b> | 0.50     | 4-2568-2    |
| ส32102   | สังคมศึกษา              | 1        | 399               | 1  | 1    | 9    | 13   | 22   | 49   | 74   | 78   | 50   | 102         | <b>2.87</b> | 0.95     | 5-2568-2    |
| ส32104   | ประวัติศาสตร์2          | 0.5      | 399               | 1  | 1    | 8    | 1    | 3    | 9    | 19   | 30   | 58   | 269         | <b>3.61</b> | 0.75     | 5-2568-2    |
| ส33102   | สังคมศึกษา6             | 1        | 386               | 0  | 0    | 2    | 3    | 3    | 5    | 13   | 37   | 51   | 271         | <b>3.69</b> | 0.61     | 6-2568-2    |
| ส33104   | ประวัติศาสตร์4          | 0.5      | 386               | 3  | 0    | 4    | 6    | 4    | 9    | 13   | 16   | 24   | 306         | <b>3.67</b> | 0.72     | 6-2568-2    |
|          |                         |          |                   |    |      |      |      |      |      |      |      |      |             |             |          |             |
|          |                         |          |                   |    |      |      |      |      |      |      |      |      |             |             |          |             |
|          |                         |          |                   |    |      |      |      |      |      |      |      |      |             |             |          |             |
|          |                         |          |                   |    |      |      |      |      |      |      |      |      |             |             |          |             |
| รวม      |                         |          | 8285              | 27 | 7    | 44   | 80   | 114  | 332  | 607  | 967  | 1341 | 4764        | <b>3.51</b> | 0.72     |             |
| ร้อยละ   |                         |          | 100               | 0  | 0.08 | 0.53 | 0.97 | 1.38 | 4.01 | 7.33 | 11.7 | 16.2 | 57.5        |             |          |             |

ผลการเรียน 2.5 ขึ้นไป คิดเป็นร้อยละ 92.69 (ค่าเป้าหมาย ร้อยละ 72)

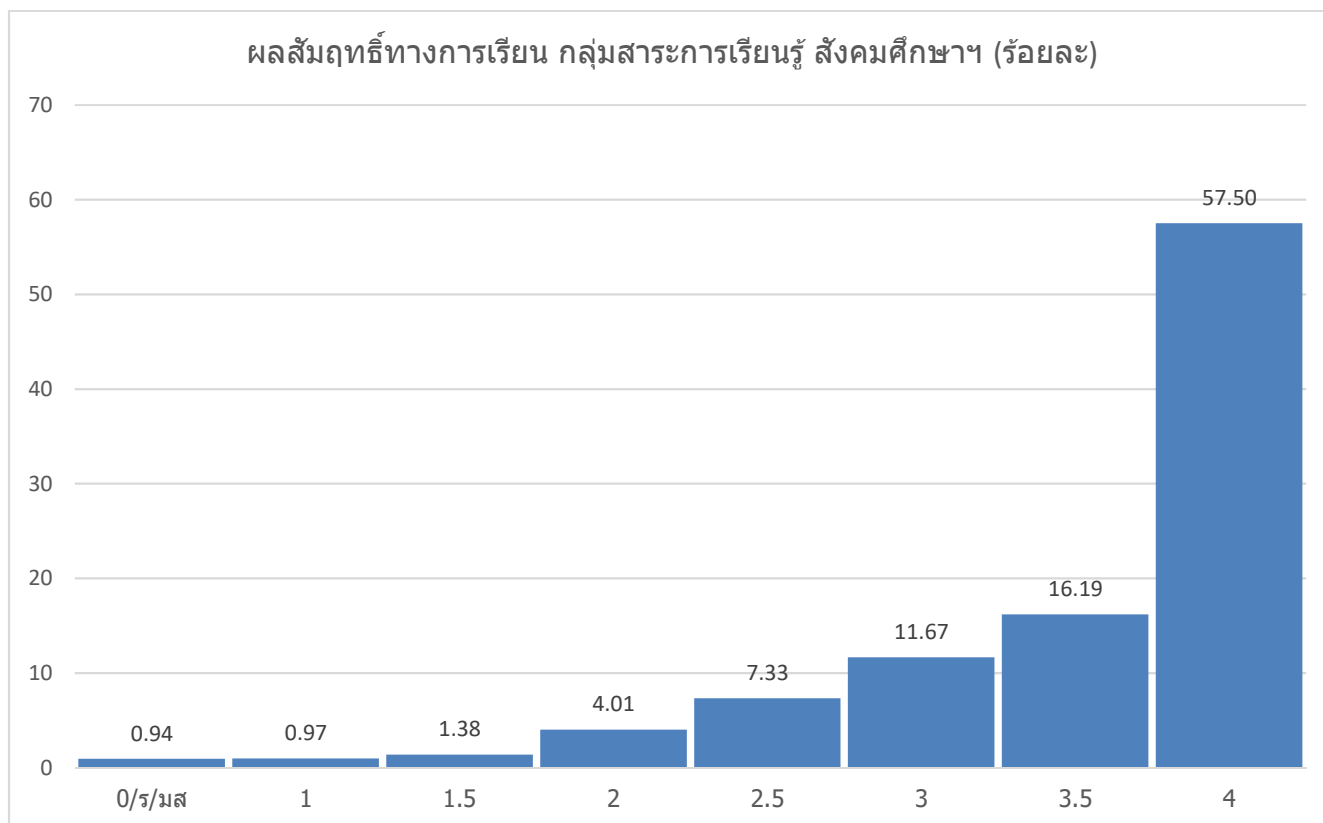



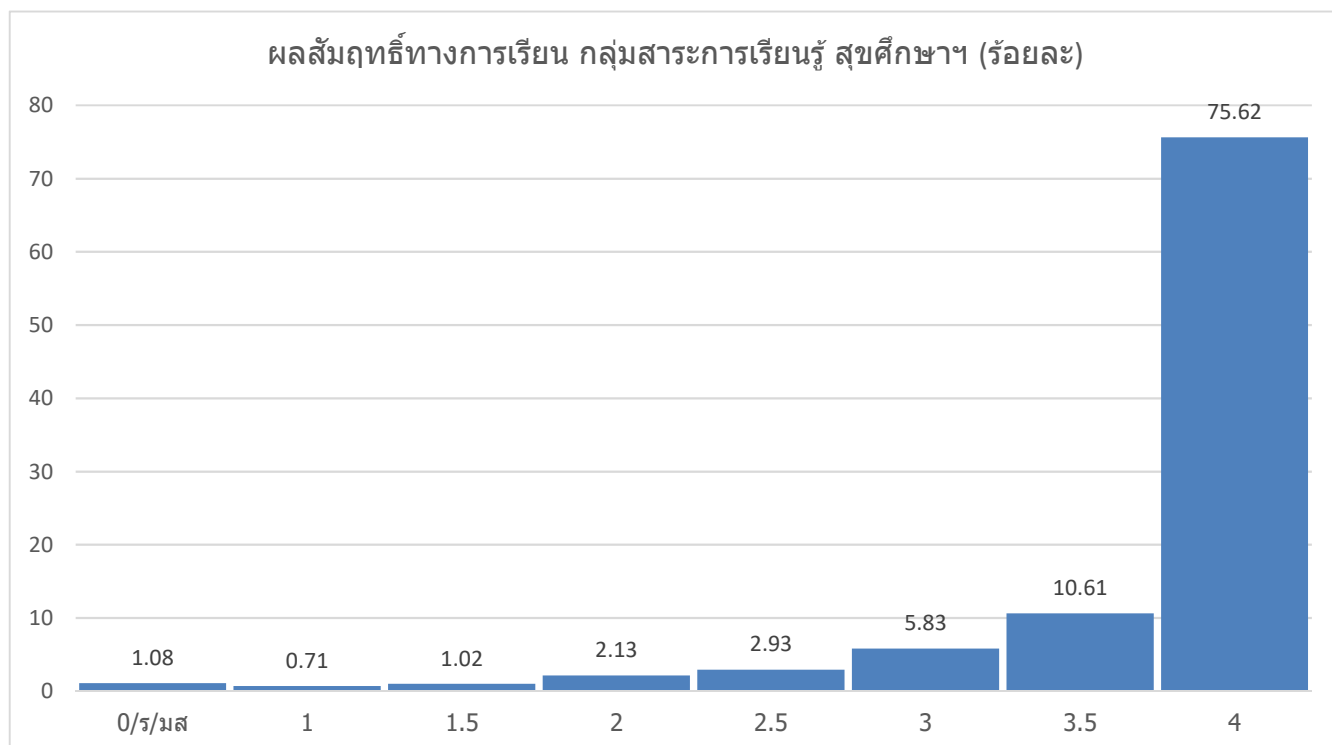



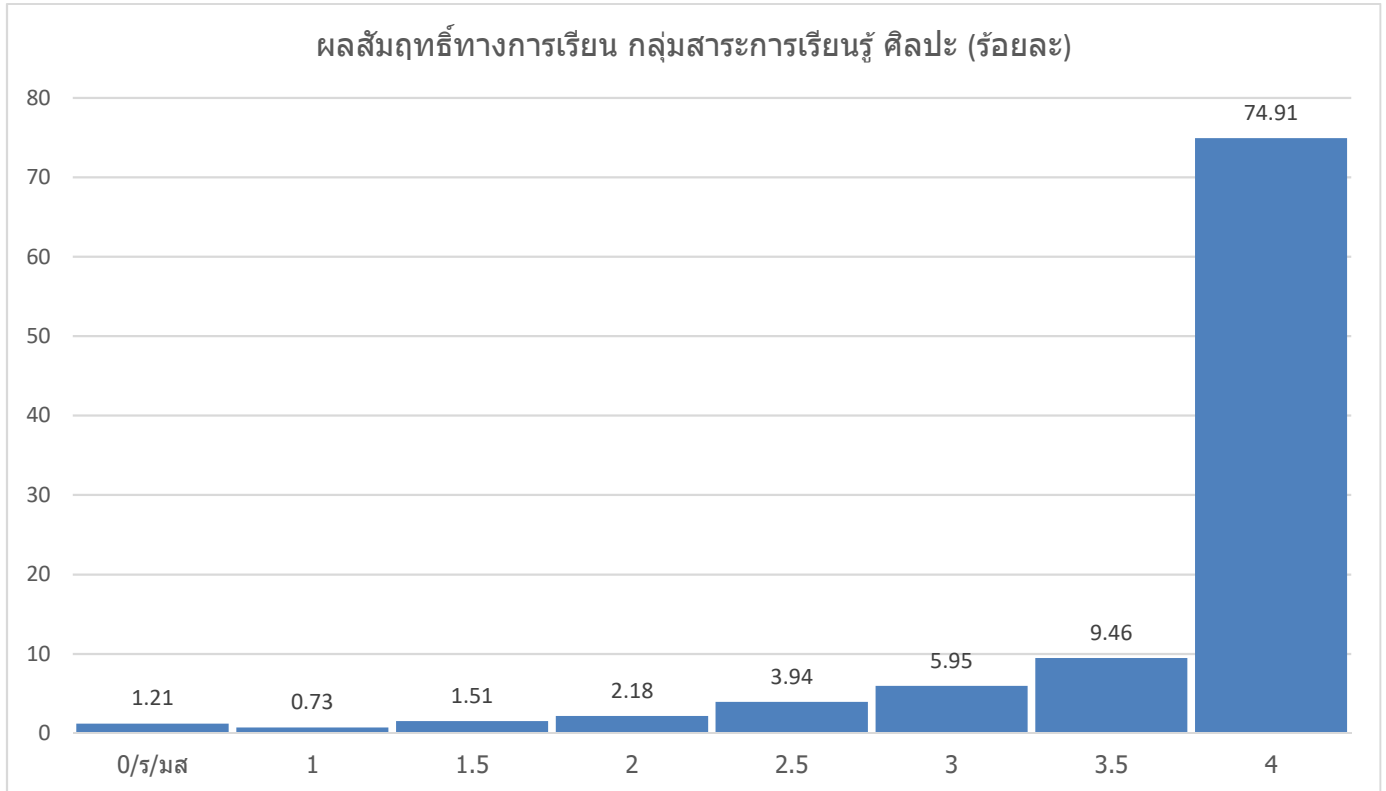



## ผลสัมฤทธิ์ทางการเรียน กลุ่มสาระการเรียนรู้ การงานอาชีพ (ร้อยละ)

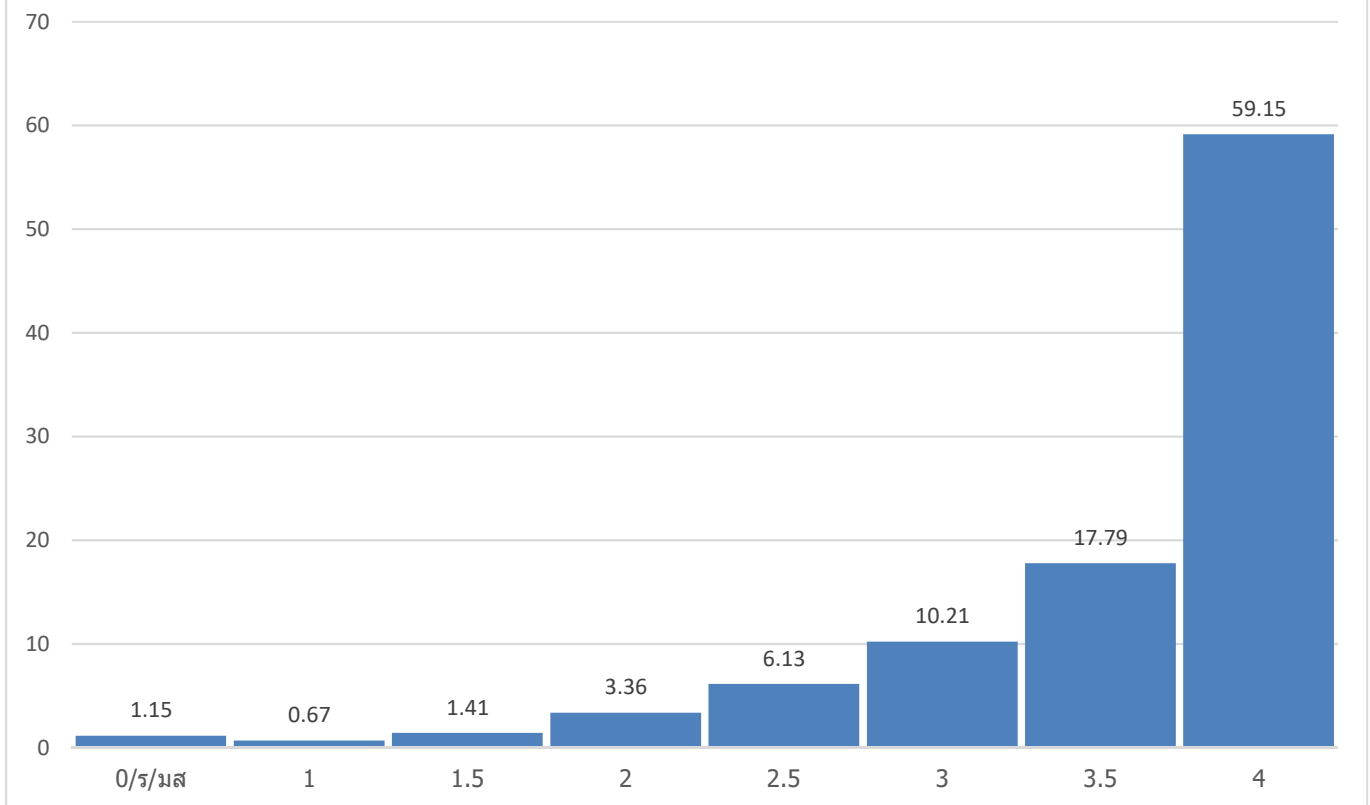



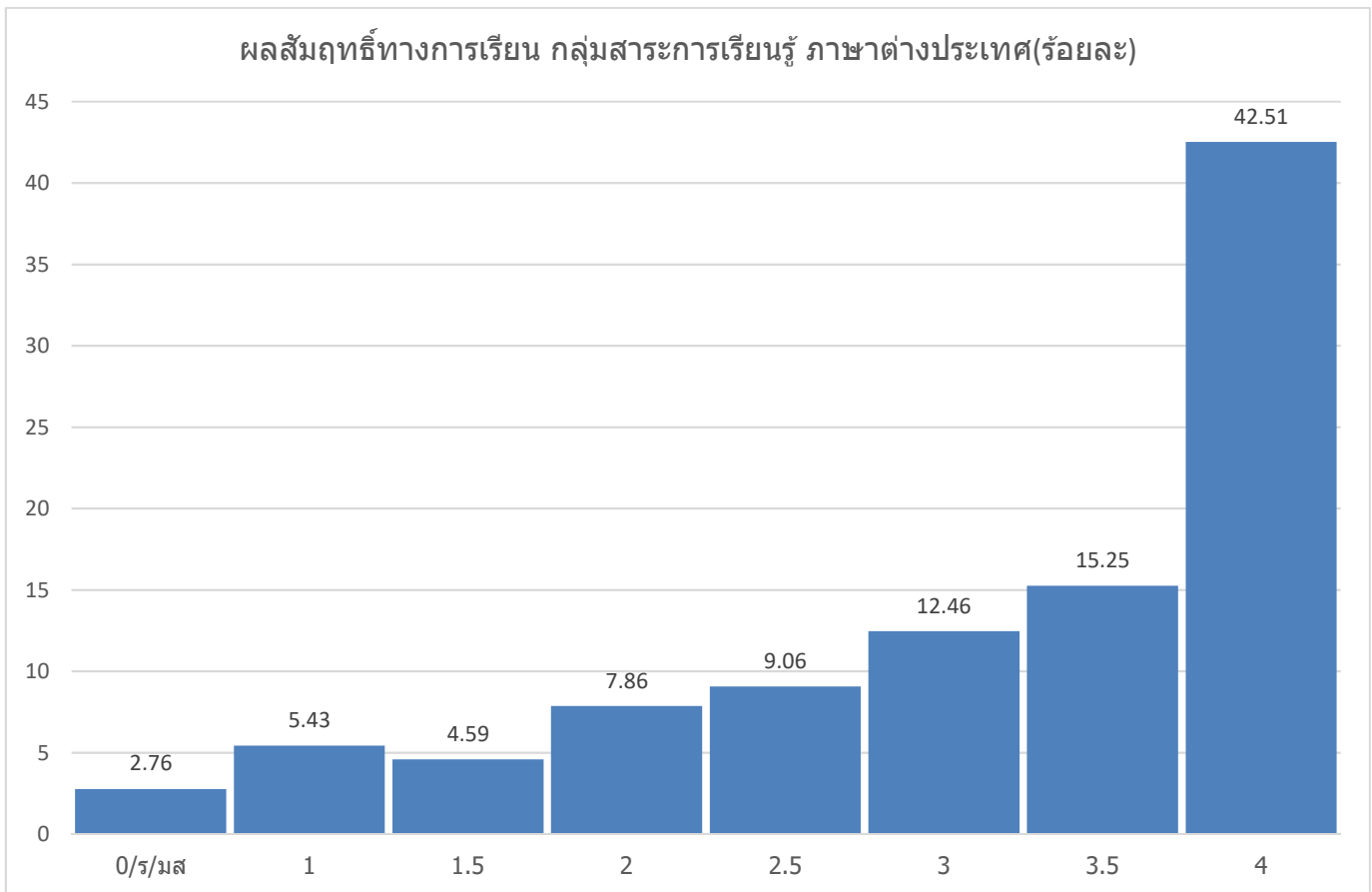

## ผลสัมฤทธิ์ทางการเรียน รายวิชา IS ภาคเรียนที่ 2 ปีการศึกษา 2568

| รหัสวิชา |                            | หน่วยกิต | นักเรียนลงทะเบียน | มส | ร | 0 | 1    | 1.5  | 2    | 2.5  | 3    | 3.5  | 4    | ค่าเฉลี่ย   | SD   | ชั้น-ปี-ภาค |
|----------|----------------------------|----------|-------------------|----|---|---|------|------|------|------|------|------|------|-------------|------|-------------|
| I20202   | IS2 การสื่อสารและการนำเสนอ |          | 536               | 1  | 0 | 0 | 5    | 2    | 9    | 13   | 7    | 23   | 471  | <b>3.71</b> | 0.50 | 2-2568-2    |
| I30202   | IS2 การสื่อสารและการนำเสนอ |          | 400               | 4  | 0 | 0 | 0    | 0    | 14   | 5    | 31   | 54   | 291  | <b>3.81</b> | 0.48 | 4-2568-2    |
|          |                            |          |                   |    |   |   |      |      |      |      |      |      |      |             |      |             |
|          |                            |          |                   |    |   |   |      |      |      |      |      |      |      |             |      |             |
| รวม      |                            |          | 936               | 5  | 0 | 0 | 5    | 2    | 23   | 18   | 38   | 77   | 762  | <b>3.77</b> | 0.48 |             |
| ร้อยละ   |                            |          | 100               | 1  | 0 | 0 | 0.53 | 0.21 | 2.46 | 1.92 | 4.06 | 8.23 | 81.4 |             |      |             |

ผลการเรียน 2.0 ขึ้นไป คิดเป็นร้อยละ 98.08 (ค่าเป้าหมาย ร้อยละ 92)

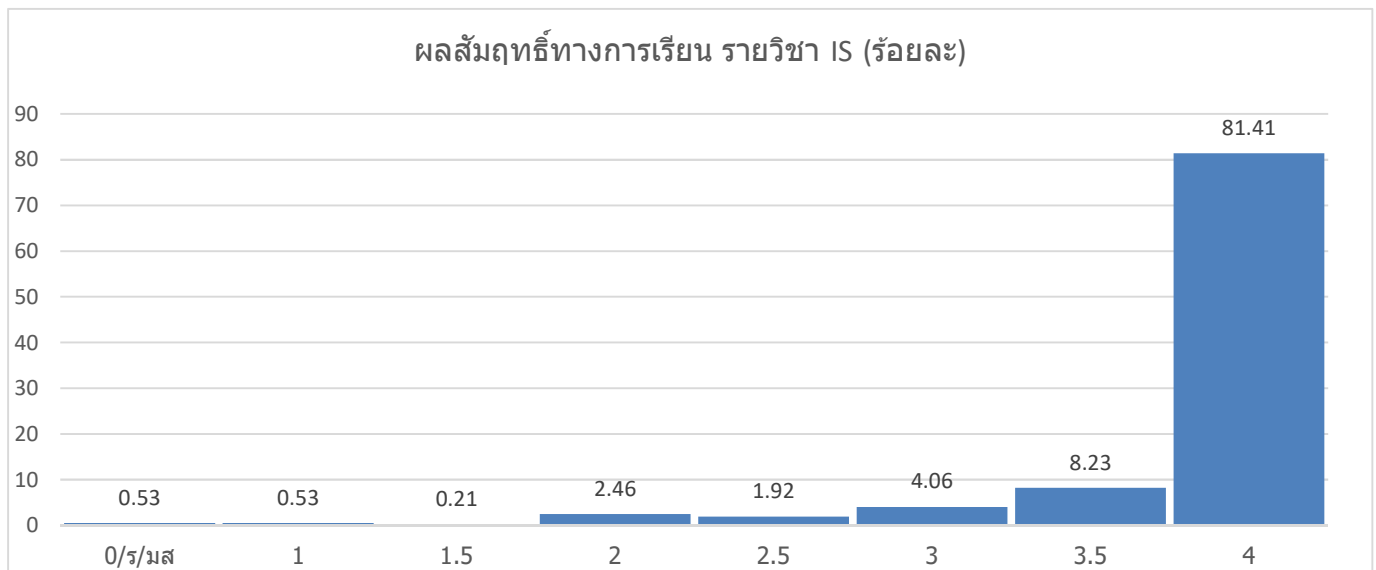













ตารางเปรียบเทียบผลการเรียนเฉลี่ยภาคเรียนที่ 2 ปีการศึกษา 2568 ปีการศึกษา 2568

| ชั้น | ค่าเฉลี่ย 2/66 | SD 2/66 | ค่าเฉลี่ย 2/67 | SD 2/67 | ค่าเฉลี่ย 2/68 | SD 2/68 | เปรียบเทียบ 2/68 - 2/67 |
|------|----------------|---------|----------------|---------|----------------|---------|-------------------------|
| ม.1  | <b>2.93</b>    | 0.69    | <b>2.95</b>    | 0.68    | <b>3.11</b>    | 0.57    | +0.16                   |
| ม.2  | <b>2.77</b>    | 0.72    | <b>3.03</b>    | 0.63    | <b>3.10</b>    | 0.63    | +0.07                   |
| ม.3  | <b>2.77</b>    | 0.73    | <b>2.89</b>    | 0.70    | <b>3.13</b>    | 0.56    | +0.24                   |
| ม.4  | <b>3.02</b>    | 0.56    | <b>3.04</b>    | 0.59    | <b>3.15</b>    | 0.63    | +0.11                   |
| ม.5  | <b>3.08</b>    | 0.58    | <b>3.01</b>    | 0.62    | <b>3.04</b>    | 0.55    | +0.03                   |
| ม.6  | <b>3.07</b>    | 0.64    | <b>3.16</b>    | 0.54    | <b>3.08</b>    | 0.61    | -0.08                   |

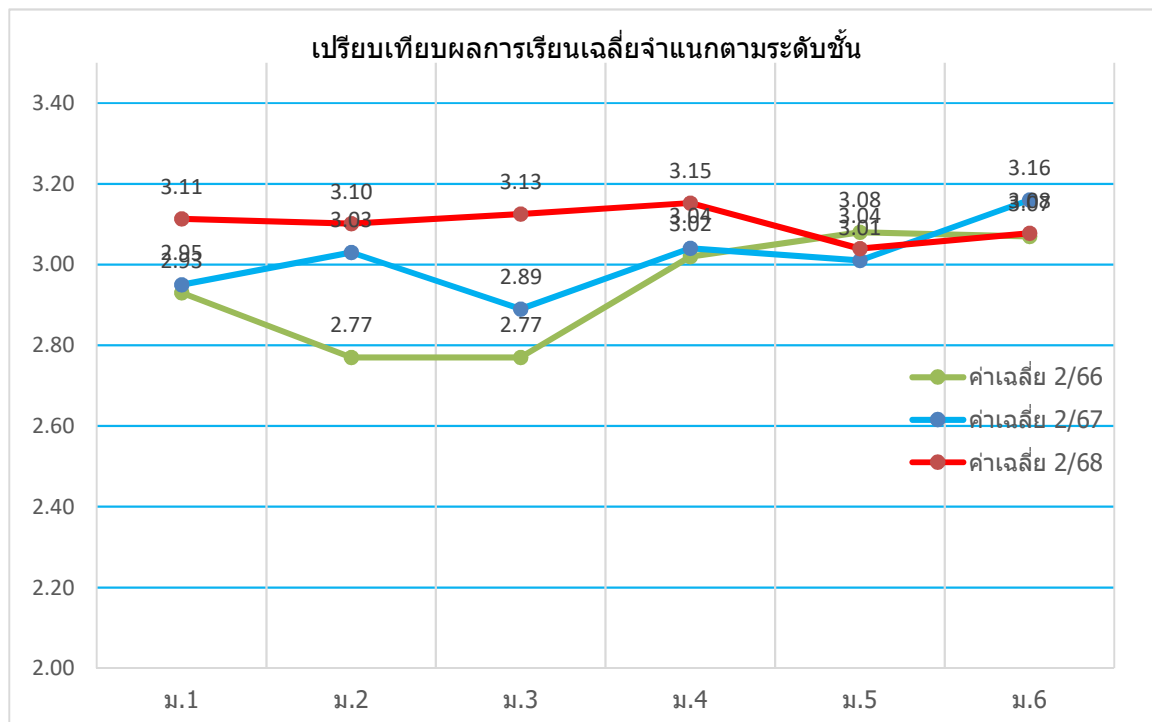

## ตารางแจกแจงความถี่แสดงผลการเรียนรู้เฉลี่ย ภาคเรียนที่ 2 ปีการศึกษา 2568

|             |                            |      |             |                           |        |
|-------------|----------------------------|------|-------------|---------------------------|--------|
| ชั้น ม. 1   | 545 คน ค่าเฉลี่ยผลการเรียน | 3.11 | เกรดเฉลี่ย  | จำนวนนักเรียน(คน)         | ร้อยละ |
|             |                            |      | 0.00 - 0.99 | 0                         | 0.00   |
|             |                            |      | 1.00 - 1.49 | 3                         | 0.55   |
|             |                            |      | 1.50 - 1.99 | 22                        | 4.04   |
|             |                            |      | 2.00 - 2.49 | 51                        | 9.36   |
|             |                            |      | 2.50 - 2.99 | 139                       | 25.50  |
|             |                            |      | 3.00 - 3.49 | 168                       | 30.83  |
|             |                            |      | 3.50 - 4.00 | 162                       | 29.72  |
|             |                            |      | รวม         | 545                       | 100.00 |
| ชั้น ม. 1/1 | 38 คน ค่าเฉลี่ยผลการเรียน  | 3.45 | เกรดเฉลี่ย  | จำนวนนักเรียน(คน)         |        |
|             |                            |      | 0.00 - 0.99 | 0                         |        |
|             |                            |      | 1.00 - 1.49 | 0                         |        |
|             |                            |      | 1.50 - 1.99 | 0                         |        |
|             |                            |      | 2.00 - 2.49 | 0                         |        |
|             |                            |      | 2.50 - 2.99 | 4                         |        |
|             |                            |      | 3.00 - 3.49 | 12                        |        |
|             |                            |      | 3.50 - 4.00 | 22                        |        |
|             |                            |      | ชั้น ม. 1/2 | 40 คน ค่าเฉลี่ยผลการเรียน | 3.24   |
| 0.00 - 0.99 | 0                          |      |             |                           |        |
| 1.00 - 1.49 | 0                          |      |             |                           |        |
| 1.50 - 1.99 | 0                          |      |             |                           |        |
| 2.00 - 2.49 | 0                          |      |             |                           |        |
| 2.50 - 2.99 | 10                         |      |             |                           |        |
| 3.00 - 3.49 | 20                         |      |             |                           |        |
| 3.50 - 4.00 | 10                         |      |             |                           |        |
| ชั้น ม. 1/3 | 39 คน ค่าเฉลี่ยผลการเรียน  | 2.75 |             |                           |        |
|             |                            |      | 0.00 - 0.99 | 0                         |        |
|             |                            |      | 1.00 - 1.49 | 0                         |        |
|             |                            |      | 1.50 - 1.99 | 3                         |        |
|             |                            |      | 2.00 - 2.49 | 9                         |        |
|             |                            |      | 2.50 - 2.99 | 15                        |        |
|             |                            |      | 3.00 - 3.49 | 10                        |        |
|             |                            |      | 3.50 - 4.00 | 2                         |        |
|             |                            |      | ชั้น ม. 1/4 | 40 คน ค่าเฉลี่ยผลการเรียน | 2.99   |
| 0.00 - 0.99 | 0                          |      |             |                           |        |
| 1.00 - 1.49 | 1                          |      |             |                           |        |
| 1.50 - 1.99 | 0                          |      |             |                           |        |
| 2.00 - 2.49 | 4                          |      |             |                           |        |
| 2.50 - 2.99 | 15                         |      |             |                           |        |
| 3.00 - 3.49 | 14                         |      |             |                           |        |
| 3.50 - 4.00 | 6                          |      |             |                           |        |
| ชั้น ม. 1/5 | 40 คน ค่าเฉลี่ยผลการเรียน  | 3.00 |             |                           |        |
|             |                            |      | 0.00 - 0.99 | 0                         |        |
|             |                            |      | 1.00 - 1.49 | 0                         |        |
|             |                            |      | 1.50 - 1.99 | 3                         |        |
|             |                            |      | 2.00 - 2.49 | 3                         |        |
|             |                            |      | 2.50 - 2.99 | 10                        |        |
|             |                            |      | 3.00 - 3.49 | 19                        |        |
|             |                            |      | 3.50 - 4.00 | 5                         |        |

ชั้น ม. 1/6 40 คน ค่าเฉลี่ยผลการเรียน 2.92

ส่วนเบี่ยงเบน S.D. 0.43

| เกรดเฉลี่ย  | จำนวนนักเรียน(คน) |
|-------------|-------------------|
| 0.00 - 0.99 | 0                 |
| 1.00 - 1.49 | 0                 |
| 1.50 - 1.99 | 1                 |
| 2.00 - 2.49 | 3                 |
| 2.50 - 2.99 | 22                |
| 3.00 - 3.49 | 9                 |
| 3.50 - 4.00 | 5                 |

ชั้น ม. 1/7 39 คน ค่าเฉลี่ยผลการเรียน 3.87

ส่วนเบี่ยงเบน S.D. 0.15

| เกรดเฉลี่ย  | จำนวนนักเรียน(คน) |
|-------------|-------------------|
| 0.00 - 0.99 | 0                 |
| 1.00 - 1.49 | 0                 |
| 1.50 - 1.99 | 0                 |
| 2.00 - 2.49 | 0                 |
| 2.50 - 2.99 | 0                 |
| 3.00 - 3.49 | 1                 |
| 3.50 - 4.00 | 38                |

ชั้น ม. 1/8 40 คน ค่าเฉลี่ยผลการเรียน 3.04

ส่วนเบี่ยงเบน S.D. 0.41

| เกรดเฉลี่ย  | จำนวนนักเรียน(คน) |
|-------------|-------------------|
| 0.00 - 0.99 | 0                 |
| 1.00 - 1.49 | 0                 |
| 1.50 - 1.99 | 1                 |
| 2.00 - 2.49 | 3                 |
| 2.50 - 2.99 | 12                |
| 3.00 - 3.49 | 21                |
| 3.50 - 4.00 | 3                 |

ชั้น ม. 1/9 40 คน ค่าเฉลี่ยผลการเรียน 2.69

ส่วนเบี่ยงเบน S.D. 0.59

| เกรดเฉลี่ย  | จำนวนนักเรียน(คน) |
|-------------|-------------------|
| 0.00 - 0.99 | 0                 |
| 1.00 - 1.49 | 1                 |
| 1.50 - 1.99 | 5                 |
| 2.00 - 2.49 | 10                |
| 2.50 - 2.99 | 11                |
| 3.00 - 3.49 | 10                |
| 3.50 - 4.00 | 3                 |

ชั้น ม. 1/10 40 คน ค่าเฉลี่ยผลการเรียน 2.87

ส่วนเบี่ยงเบน S.D. 0.53

| เกรดเฉลี่ย  | จำนวนนักเรียน(คน) |
|-------------|-------------------|
| 0.00 - 0.99 | 0                 |
| 1.00 - 1.49 | 0                 |
| 1.50 - 1.99 | 3                 |
| 2.00 - 2.49 | 4                 |
| 2.50 - 2.99 | 15                |
| 3.00 - 3.49 | 12                |
| 3.50 - 4.00 | 6                 |

ชั้น ม. 1/11 39 คน ค่าเฉลี่ยผลการเรียน 2.59

ส่วนเบี่ยงเบน S.D. 0.62

| เกรดเฉลี่ย  | จำนวนนักเรียน(คน) |
|-------------|-------------------|
| 0.00 - 0.99 | 0                 |
| 1.00 - 1.49 | 1                 |
| 1.50 - 1.99 | 6                 |
| 2.00 - 2.49 | 13                |
| 2.50 - 2.99 | 6                 |
| 3.00 - 3.49 | 10                |
| 3.50 - 4.00 | 3                 |

ชั้น ม. 1/12 40 คน ค่าเฉลี่ยผลการเรียน 3.52

ส่วนเบี่ยงเบน S.D. 0.37

| เกรดเฉลี่ย  | จำนวนนักเรียน(คน) |
|-------------|-------------------|
| 0.00 - 0.99 | 0                 |
| 1.00 - 1.49 | 0                 |
| 1.50 - 1.99 | 0                 |
| 2.00 - 2.49 | 0                 |
| 2.50 - 2.99 | 5                 |
| 3.00 - 3.49 | 9                 |
| 3.50 - 4.00 | 26                |

ชั้น ม. 1/13 40 คน ค่าเฉลี่ยผลการเรียน 3.21

ส่วนเบี่ยงเบน S.D. 0.46

| เกรดเฉลี่ย  | จำนวนนักเรียน(คน) |
|-------------|-------------------|
| 0.00 - 0.99 | 0                 |
| 1.00 - 1.49 | 0                 |
| 1.50 - 1.99 | 0                 |
| 2.00 - 2.49 | 2                 |
| 2.50 - 2.99 | 11                |
| 3.00 - 3.49 | 14                |
| 3.50 - 4.00 | 13                |

ชั้น ม. 1/14 30 คน ค่าเฉลี่ยผลการเรียน 3.55

ส่วนเบี่ยงเบน S.D. 0.39

| เกรดเฉลี่ย  | จำนวนนักเรียน(คน) |
|-------------|-------------------|
| 0.00 - 0.99 | 0                 |
| 1.00 - 1.49 | 0                 |
| 1.50 - 1.99 | 0                 |
| 2.00 - 2.49 | 0                 |
| 2.50 - 2.99 | 3                 |
| 3.00 - 3.49 | 7                 |
| 3.50 - 4.00 | 20                |

ชั้น ม. 2 534 คน ค่าเฉลี่ยผลการเรียน 3.10

ส่วนเบี่ยงเบน S.D. 0.56

| เกรดเฉลี่ย  | จำนวนนักเรียน(คน) | ร้อยละ |
|-------------|-------------------|--------|
| 0.00 - 0.99 | 1                 | 0.19   |
| 1.00 - 1.49 | 4                 | 0.75   |
| 1.50 - 1.99 | 11                | 2.06   |
| 2.00 - 2.49 | 52                | 9.74   |
| 2.50 - 2.99 | 137               | 25.66  |
| 3.00 - 3.49 | 194               | 36.33  |
| 3.50 - 4.00 | 135               | 25.28  |
| รวม         | 534               | 100.00 |

ชั้น ม. 2/1 39 คน ค่าเฉลี่ยผลการเรียน 3.44

ส่วนเบี่ยงเบน S.D. 0.28

| เกรดเฉลี่ย  | จำนวนนักเรียน(คน) |
|-------------|-------------------|
| 0.00 - 0.99 | 0                 |
| 1.00 - 1.49 | 0                 |
| 1.50 - 1.99 | 0                 |
| 2.00 - 2.49 | 0                 |
| 2.50 - 2.99 | 4                 |
| 3.00 - 3.49 | 19                |
| 3.50 - 4.00 | 16                |

ชั้น ม. 2/2 39 คน ค่าเฉลี่ยผลการเรียน 3.20

ส่วนเบี่ยงเบน S.D. 0.26

| เกรดเฉลี่ย  | จำนวนนักเรียน(คน) |
|-------------|-------------------|
| 0.00 - 0.99 | 0                 |
| 1.00 - 1.49 | 0                 |
| 1.50 - 1.99 | 0                 |
| 2.00 - 2.49 | 1                 |
| 2.50 - 2.99 | 6                 |
| 3.00 - 3.49 | 26                |
| 3.50 - 4.00 | 6                 |

ชั้น ม. 2/3 38 คน ค่าเฉลี่ยผลการเรียน 2.83

ส่วนเบี่ยงเบน S.D. 0.37

| เกรดเฉลี่ย  | จำนวนนักเรียน(คน) |
|-------------|-------------------|
| 0.00 - 0.99 | 0                 |
| 1.00 - 1.49 | 0                 |
| 1.50 - 1.99 | 0                 |
| 2.00 - 2.49 | 8                 |
| 2.50 - 2.99 | 15                |
| 3.00 - 3.49 | 15                |
| 3.50 - 4.00 | 0                 |

ชั้น ม. 2/4 40 คน ค่าเฉลี่ยผลการเรียน 2.76

ส่วนเบี่ยงเบน S.D. 0.33

| เกรดเฉลี่ย  | จำนวนนักเรียน(คน) |
|-------------|-------------------|
| 0.00 - 0.99 | 0                 |
| 1.00 - 1.49 | 0                 |
| 1.50 - 1.99 | 0                 |
| 2.00 - 2.49 | 7                 |
| 2.50 - 2.99 | 25                |
| 3.00 - 3.49 | 8                 |
| 3.50 - 4.00 | 0                 |

ชั้น ม. 2/5 38 คน ค่าเฉลี่ยผลการเรียน 2.84

ส่วนเบี่ยงเบน S.D. 0.48

| เกรดเฉลี่ย  | จำนวนนักเรียน(คน) |
|-------------|-------------------|
| 0.00 - 0.99 | 0                 |
| 1.00 - 1.49 | 1                 |
| 1.50 - 1.99 | 1                 |
| 2.00 - 2.49 | 4                 |
| 2.50 - 2.99 | 17                |
| 3.00 - 3.49 | 14                |
| 3.50 - 4.00 | 1                 |

ชั้น ม. 2/6 36 คน ค่าเฉลี่ยผลการเรียน 2.91

ส่วนเบี่ยงเบน S.D. 0.54

| เกรดเฉลี่ย  | จำนวนนักเรียน(คน) |
|-------------|-------------------|
| 0.00 - 0.99 | 0                 |
| 1.00 - 1.49 | 1                 |
| 1.50 - 1.99 | 1                 |
| 2.00 - 2.49 | 5                 |
| 2.50 - 2.99 | 13                |
| 3.00 - 3.49 | 11                |
| 3.50 - 4.00 | 5                 |

ชั้น ม. 2/7 39 คน ค่าเฉลี่ยผลการเรียน 3.83

ส่วนเบี่ยงเบน S.D. 0.16

| เกรดเฉลี่ย  | จำนวนนักเรียน(คน) |
|-------------|-------------------|
| 0.00 - 0.99 | 0                 |
| 1.00 - 1.49 | 0                 |
| 1.50 - 1.99 | 0                 |
| 2.00 - 2.49 | 0                 |
| 2.50 - 2.99 | 0                 |
| 3.00 - 3.49 | 3                 |
| 3.50 - 4.00 | 36                |

ชั้น ม. 2/8 38 คน ค่าเฉลี่ยผลการเรียน 2.84

ส่วนเบี่ยงเบน S.D. 0.59

| เกรดเฉลี่ย  | จำนวนนักเรียน(คน) |
|-------------|-------------------|
| 0.00 - 0.99 | 1                 |
| 1.00 - 1.49 | 0                 |
| 1.50 - 1.99 | 2                 |
| 2.00 - 2.49 | 7                 |
| 2.50 - 2.99 | 6                 |
| 3.00 - 3.49 | 19                |
| 3.50 - 4.00 | 3                 |

ชั้น ม. 2/9 38 คน ค่าเฉลี่ยผลการเรียน 2.65  
ส่วนเบี่ยงเบน S.D. 0.56

| เกรดเฉลี่ย  | จำนวนนักเรียน(คน) |
|-------------|-------------------|
| 0.00 - 0.99 | 0                 |
| 1.00 - 1.49 | 2                 |
| 1.50 - 1.99 | 4                 |
| 2.00 - 2.49 | 7                 |
| 2.50 - 2.99 | 12                |
| 3.00 - 3.49 | 13                |
| 3.50 - 4.00 | 0                 |

ชั้น ม. 2/10 38 คน ค่าเฉลี่ยผลการเรียน 2.92  
ส่วนเบี่ยงเบน S.D. 0.44

| เกรดเฉลี่ย  | จำนวนนักเรียน(คน) |
|-------------|-------------------|
| 0.00 - 0.99 | 0                 |
| 1.00 - 1.49 | 0                 |
| 1.50 - 1.99 | 2                 |
| 2.00 - 2.49 | 3                 |
| 2.50 - 2.99 | 12                |
| 3.00 - 3.49 | 20                |
| 3.50 - 4.00 | 1                 |

ชั้น ม. 2/11 38 คน ค่าเฉลี่ยผลการเรียน 2.78  
ส่วนเบี่ยงเบน S.D. 0.50

| เกรดเฉลี่ย  | จำนวนนักเรียน(คน) |
|-------------|-------------------|
| 0.00 - 0.99 | 0                 |
| 1.00 - 1.49 | 0                 |
| 1.50 - 1.99 | 1                 |
| 2.00 - 2.49 | 8                 |
| 2.50 - 2.99 | 14                |
| 3.00 - 3.49 | 13                |
| 3.50 - 4.00 | 2                 |

ชั้น ม. 2/12 40 คน ค่าเฉลี่ยผลการเรียน 3.55  
ส่วนเบี่ยงเบน S.D. 0.25

| เกรดเฉลี่ย  | จำนวนนักเรียน(คน) |
|-------------|-------------------|
| 0.00 - 0.99 | 0                 |
| 1.00 - 1.49 | 0                 |
| 1.50 - 1.99 | 0                 |
| 2.00 - 2.49 | 0                 |
| 2.50 - 2.99 | 1                 |
| 3.00 - 3.49 | 13                |
| 3.50 - 4.00 | 26                |

ชั้น ม. 2/13 38 คน ค่าเฉลี่ยผลการเรียน 3.16  
ส่วนเบี่ยงเบน S.D. 0.51

| เกรดเฉลี่ย  | จำนวนนักเรียน(คน) |
|-------------|-------------------|
| 0.00 - 0.99 | 0                 |
| 1.00 - 1.49 | 0                 |
| 1.50 - 1.99 | 0                 |
| 2.00 - 2.49 | 2                 |
| 2.50 - 2.99 | 9                 |
| 3.00 - 3.49 | 17                |
| 3.50 - 4.00 | 10                |

ชั้น ม. 2/14 35 คน ค่าเฉลี่ยผลการเรียน 3.71  
ส่วนเบี่ยงเบน S.D. 0.35

| เกรดเฉลี่ย  | จำนวนนักเรียน(คน) |
|-------------|-------------------|
| 0.00 - 0.99 | 0                 |
| 1.00 - 1.49 | 0                 |
| 1.50 - 1.99 | 0                 |
| 2.00 - 2.49 | 0                 |
| 2.50 - 2.99 | 3                 |
| 3.00 - 3.49 | 3                 |
| 3.50 - 4.00 | 29                |



ชั้น ม. 3/6 36 คน ค่าเฉลี่ยผลการเรียน 2.89

ส่วนเบี่ยงเบน S.D. 0.58

| เกรดเฉลี่ย  | จำนวนนักเรียน(คน) |
|-------------|-------------------|
| 0.00 - 0.99 | 1                 |
| 1.00 - 1.49 | 1                 |
| 1.50 - 1.99 | 0                 |
| 2.00 - 2.49 | 7                 |
| 2.50 - 2.99 | 5                 |
| 3.00 - 3.49 | 18                |
| 3.50 - 4.00 | 4                 |

ชั้น ม. 3/7 40 คน ค่าเฉลี่ยผลการเรียน 3.81

ส่วนเบี่ยงเบน S.D. 0.13

| เกรดเฉลี่ย  | จำนวนนักเรียน(คน) |
|-------------|-------------------|
| 0.00 - 0.99 | 0                 |
| 1.00 - 1.49 | 0                 |
| 1.50 - 1.99 | 0                 |
| 2.00 - 2.49 | 0                 |
| 2.50 - 2.99 | 0                 |
| 3.00 - 3.49 | 0                 |
| 3.50 - 4.00 | 40                |

ชั้น ม. 3/8 37 คน ค่าเฉลี่ยผลการเรียน 3.10

ส่วนเบี่ยงเบน S.D. 0.50

| เกรดเฉลี่ย  | จำนวนนักเรียน(คน) |
|-------------|-------------------|
| 0.00 - 0.99 | 0                 |
| 1.00 - 1.49 | 0                 |
| 1.50 - 1.99 | 2                 |
| 2.00 - 2.49 | 3                 |
| 2.50 - 2.99 | 4                 |
| 3.00 - 3.49 | 23                |
| 3.50 - 4.00 | 5                 |

ชั้น ม. 3/9 36 คน ค่าเฉลี่ยผลการเรียน 2.82

ส่วนเบี่ยงเบน S.D. 0.57

| เกรดเฉลี่ย  | จำนวนนักเรียน(คน) |
|-------------|-------------------|
| 0.00 - 0.99 | 1                 |
| 1.00 - 1.49 | 0                 |
| 1.50 - 1.99 | 1                 |
| 2.00 - 2.49 | 5                 |
| 2.50 - 2.99 | 14                |
| 3.00 - 3.49 | 12                |
| 3.50 - 4.00 | 3                 |

ชั้น ม. 3/10 35 คน ค่าเฉลี่ยผลการเรียน 2.48

ส่วนเบี่ยงเบน S.D. 0.67

| เกรดเฉลี่ย  | จำนวนนักเรียน(คน) |
|-------------|-------------------|
| 0.00 - 0.99 | 2                 |
| 1.00 - 1.49 | 2                 |
| 1.50 - 1.99 | 2                 |
| 2.00 - 2.49 | 8                 |
| 2.50 - 2.99 | 12                |
| 3.00 - 3.49 | 9                 |
| 3.50 - 4.00 | 0                 |

ชั้น ม. 3/11 36 คน ค่าเฉลี่ยผลการเรียน 2.77

ส่วนเบี่ยงเบน S.D. 0.52

| เกรดเฉลี่ย  | จำนวนนักเรียน(คน) |
|-------------|-------------------|
| 0.00 - 0.99 | 0                 |
| 1.00 - 1.49 | 0                 |
| 1.50 - 1.99 | 4                 |
| 2.00 - 2.49 | 5                 |
| 2.50 - 2.99 | 14                |
| 3.00 - 3.49 | 11                |
| 3.50 - 4.00 | 2                 |

ชั้น ม. 3/12 39 คน ค่าเฉลี่ยผลการเรียน 3.40  
ส่วนเบี่ยงเบน S.D. 0.26

| เกรดเฉลี่ย  | จำนวนนักเรียน(คน) |
|-------------|-------------------|
| 0.00 - 0.99 | 0                 |
| 1.00 - 1.49 | 0                 |
| 1.50 - 1.99 | 0                 |
| 2.00 - 2.49 | 0                 |
| 2.50 - 2.99 | 3                 |
| 3.00 - 3.49 | 20                |
| 3.50 - 4.00 | 16                |

ชั้น ม. 3/13 32 คน ค่าเฉลี่ยผลการเรียน 3.32  
ส่วนเบี่ยงเบน S.D. 0.39

| เกรดเฉลี่ย  | จำนวนนักเรียน(คน) |
|-------------|-------------------|
| 0.00 - 0.99 | 0                 |
| 1.00 - 1.49 | 0                 |
| 1.50 - 1.99 | 0                 |
| 2.00 - 2.49 | 1                 |
| 2.50 - 2.99 | 5                 |
| 3.00 - 3.49 | 14                |
| 3.50 - 4.00 | 12                |

ชั้น ม. 4 396 คน ค่าเฉลี่ยผลการเรียน 3.15  
ส่วนเบี่ยงเบน S.D. 0.63

| เกรดเฉลี่ย  | จำนวนนักเรียน(คน) | ร้อยละ |
|-------------|-------------------|--------|
| 0.00 - 0.99 | 3                 | 0.76   |
| 1.00 - 1.49 | 4                 | 1.01   |
| 1.50 - 1.99 | 6                 | 1.52   |
| 2.00 - 2.49 | 21                | 5.30   |
| 2.50 - 2.99 | 80                | 20.20  |
| 3.00 - 3.49 | 169               | 42.68  |
| 3.50 - 4.00 | 113               | 28.54  |
| รวม         | 396               | 100.00 |

ชั้น ม. 4/1 40 คน ค่าเฉลี่ยผลการเรียน 3.16  
ส่วนเบี่ยงเบน S.D. 0.34

| เกรดเฉลี่ย  | จำนวนนักเรียน(คน) |
|-------------|-------------------|
| 0.00 - 0.99 | 0                 |
| 1.00 - 1.49 | 0                 |
| 1.50 - 1.99 | 0                 |
| 2.00 - 2.49 | 1                 |
| 2.50 - 2.99 | 10                |
| 3.00 - 3.49 | 24                |
| 3.50 - 4.00 | 5                 |

ชั้น ม. 4/2 40 คน ค่าเฉลี่ยผลการเรียน 3.52  
ส่วนเบี่ยงเบน S.D. 0.42

| เกรดเฉลี่ย  | จำนวนนักเรียน(คน) |
|-------------|-------------------|
| 0.00 - 0.99 | 0                 |
| 1.00 - 1.49 | 0                 |
| 1.50 - 1.99 | 0                 |
| 2.00 - 2.49 | 1                 |
| 2.50 - 2.99 | 4                 |
| 3.00 - 3.49 | 12                |
| 3.50 - 4.00 | 23                |

ชั้น ม. 4/3 40 คน ค่าเฉลี่ยผลการเรียน 3.16  
ส่วนเบี่ยงเบน S.D. 0.36

| เกรดเฉลี่ย  | จำนวนนักเรียน(คน) |
|-------------|-------------------|
| 0.00 - 0.99 | 0                 |
| 1.00 - 1.49 | 0                 |
| 1.50 - 1.99 | 0                 |
| 2.00 - 2.49 | 0                 |
| 2.50 - 2.99 | 11                |
| 3.00 - 3.49 | 21                |
| 3.50 - 4.00 | 8                 |

ชั้น ม. 4/4 39 คน ค่าเฉลี่ยผลการเรียน 3.48

ส่วนเบี่ยงเบน S.D. 0.28

| เกรดเฉลี่ย  | จำนวนนักเรียน(คน) |
|-------------|-------------------|
| 0.00 - 0.99 | 0                 |
| 1.00 - 1.49 | 0                 |
| 1.50 - 1.99 | 0                 |
| 2.00 - 2.49 | 0                 |
| 2.50 - 2.99 | 2                 |
| 3.00 - 3.49 | 18                |
| 3.50 - 4.00 | 19                |

ชั้น ม. 4/5 40 คน ค่าเฉลี่ยผลการเรียน 3.33

ส่วนเบี่ยงเบน S.D. 0.57

| เกรดเฉลี่ย  | จำนวนนักเรียน(คน) |
|-------------|-------------------|
| 0.00 - 0.99 | 1                 |
| 1.00 - 1.49 | 0                 |
| 1.50 - 1.99 | 0                 |
| 2.00 - 2.49 | 2                 |
| 2.50 - 2.99 | 3                 |
| 3.00 - 3.49 | 17                |
| 3.50 - 4.00 | 17                |

ชั้น ม. 4/6 35 คน ค่าเฉลี่ยผลการเรียน 3.19

ส่วนเบี่ยงเบน S.D. 0.43

| เกรดเฉลี่ย  | จำนวนนักเรียน(คน) |
|-------------|-------------------|
| 0.00 - 0.99 | 0                 |
| 1.00 - 1.49 | 0                 |
| 1.50 - 1.99 | 0                 |
| 2.00 - 2.49 | 3                 |
| 2.50 - 2.99 | 10                |
| 3.00 - 3.49 | 12                |
| 3.50 - 4.00 | 10                |

ชั้น ม. 4/7 35 คน ค่าเฉลี่ยผลการเรียน 2.47

ส่วนเบี่ยงเบน S.D. 1.04

| เกรดเฉลี่ย  | จำนวนนักเรียน(คน) |
|-------------|-------------------|
| 0.00 - 0.99 | 0                 |
| 1.00 - 1.49 | 4                 |
| 1.50 - 1.99 | 5                 |
| 2.00 - 2.49 | 4                 |
| 2.50 - 2.99 | 9                 |
| 3.00 - 3.49 | 7                 |
| 3.50 - 4.00 | 6                 |

ชั้น ม. 4/8 39 คน ค่าเฉลี่ยผลการเรียน 3.16

ส่วนเบี่ยงเบน S.D. 0.69

| เกรดเฉลี่ย  | จำนวนนักเรียน(คน) |
|-------------|-------------------|
| 0.00 - 0.99 | 0                 |
| 1.00 - 1.49 | 0                 |
| 1.50 - 1.99 | 0                 |
| 2.00 - 2.49 | 3                 |
| 2.50 - 2.99 | 6                 |
| 3.00 - 3.49 | 16                |
| 3.50 - 4.00 | 14                |

ชั้น ม. 4/9 39 คน ค่าเฉลี่ยผลการเรียน 3.05

ส่วนเบี่ยงเบน S.D. 0.65

| เกรดเฉลี่ย  | จำนวนนักเรียน(คน) |
|-------------|-------------------|
| 0.00 - 0.99 | 1                 |
| 1.00 - 1.49 | 0                 |
| 1.50 - 1.99 | 1                 |
| 2.00 - 2.49 | 1                 |
| 2.50 - 2.99 | 8                 |
| 3.00 - 3.49 | 23                |
| 3.50 - 4.00 | 5                 |

ชั้น ม. 4/10 39 คน ค่าเฉลี่ยผลการเรียน 2.98

ส่วนเบี่ยงเบน S.D. 0.43

| เกรดเฉลี่ย  | จำนวนนักเรียน(คน) |
|-------------|-------------------|
| 0.00 - 0.99 | 0                 |
| 1.00 - 1.49 | 0                 |
| 1.50 - 1.99 | 0                 |
| 2.00 - 2.49 | 6                 |
| 2.50 - 2.99 | 15                |
| 3.00 - 3.49 | 14                |
| 3.50 - 4.00 | 4                 |

ชั้น ม. 4/11 10 คน ค่าเฉลี่ยผลการเรียน 3.10

ส่วนเบี่ยงเบน S.D. 0.62

| เกรดเฉลี่ย  | จำนวนนักเรียน(คน) |
|-------------|-------------------|
| 0.00 - 0.99 | 0                 |
| 1.00 - 1.49 | 1                 |
| 1.50 - 1.99 | 0                 |
| 2.00 - 2.49 | 0                 |
| 2.50 - 2.99 | 2                 |
| 3.00 - 3.49 | 5                 |
| 3.50 - 4.00 | 2                 |

ชั้น ม. 5 398 คน ค่าเฉลี่ยผลการเรียน 3.04

ส่วนเบี่ยงเบน S.D. 0.55

| เกรดเฉลี่ย  | จำนวนนักเรียน(คน) | ร้อยละ |
|-------------|-------------------|--------|
| 0.00 - 0.99 | 0                 | 0.00   |
| 1.00 - 1.49 | 5                 | 1.26   |
| 1.50 - 1.99 | 12                | 3.02   |
| 2.00 - 2.49 | 50                | 12.56  |
| 2.50 - 2.99 | 98                | 24.62  |
| 3.00 - 3.49 | 147               | 36.93  |
| 3.50 - 4.00 | 86                | 21.61  |
| รวม         | 398               | 100.00 |

ชั้น ม. 5/1 40 คน ค่าเฉลี่ยผลการเรียน 3.00

ส่วนเบี่ยงเบน S.D. 0.61

| เกรดเฉลี่ย  | จำนวนนักเรียน(คน) |
|-------------|-------------------|
| 0.00 - 0.99 | 0                 |
| 1.00 - 1.49 | 0                 |
| 1.50 - 1.99 | 3                 |
| 2.00 - 2.49 | 8                 |
| 2.50 - 2.99 | 8                 |
| 3.00 - 3.49 | 9                 |
| 3.50 - 4.00 | 12                |

ชั้น ม. 5/2 40 คน ค่าเฉลี่ยผลการเรียน 3.42

ส่วนเบี่ยงเบน S.D. 0.28

| เกรดเฉลี่ย  | จำนวนนักเรียน(คน) |
|-------------|-------------------|
| 0.00 - 0.99 | 0                 |
| 1.00 - 1.49 | 0                 |
| 1.50 - 1.99 | 0                 |
| 2.00 - 2.49 | 0                 |
| 2.50 - 2.99 | 2                 |
| 3.00 - 3.49 | 23                |
| 3.50 - 4.00 | 15                |

ชั้น ม. 5/3 40 คน ค่าเฉลี่ยผลการเรียน 2.98

ส่วนเบี่ยงเบน S.D. 0.47

| เกรดเฉลี่ย  | จำนวนนักเรียน(คน) |
|-------------|-------------------|
| 0.00 - 0.99 | 0                 |
| 1.00 - 1.49 | 1                 |
| 1.50 - 1.99 | 0                 |
| 2.00 - 2.49 | 2                 |
| 2.50 - 2.99 | 18                |
| 3.00 - 3.49 | 13                |
| 3.50 - 4.00 | 6                 |

ชั้น ม. 5/4 39 คน ค่าเฉลี่ยผลการเรียน 3.09

ส่วนเบี่ยงเบน S.D. 0.43

| เกรดเฉลี่ย  | จำนวนนักเรียน(คน) |
|-------------|-------------------|
| 0.00 - 0.99 | 0                 |
| 1.00 - 1.49 | 0                 |
| 1.50 - 1.99 | 0                 |
| 2.00 - 2.49 | 5                 |
| 2.50 - 2.99 | 12                |
| 3.00 - 3.49 | 16                |
| 3.50 - 4.00 | 6                 |

ชั้น ม. 5/5 40 คน ค่าเฉลี่ยผลการเรียน 3.30

ส่วนเบี่ยงเบน S.D. 0.38

| เกรดเฉลี่ย  | จำนวนนักเรียน(คน) |
|-------------|-------------------|
| 0.00 - 0.99 | 0                 |
| 1.00 - 1.49 | 0                 |
| 1.50 - 1.99 | 0                 |
| 2.00 - 2.49 | 1                 |
| 2.50 - 2.99 | 7                 |
| 3.00 - 3.49 | 18                |
| 3.50 - 4.00 | 14                |

ชั้น ม. 5/6 39 คน ค่าเฉลี่ยผลการเรียน 2.55

ส่วนเบี่ยงเบน S.D. 0.49

| เกรดเฉลี่ย  | จำนวนนักเรียน(คน) |
|-------------|-------------------|
| 0.00 - 0.99 | 0                 |
| 1.00 - 1.49 | 0                 |
| 1.50 - 1.99 | 5                 |
| 2.00 - 2.49 | 14                |
| 2.50 - 2.99 | 12                |
| 3.00 - 3.49 | 8                 |
| 3.50 - 4.00 | 0                 |

ชั้น ม. 5/7 38 คน ค่าเฉลี่ยผลการเรียน 3.11

ส่วนเบี่ยงเบน S.D. 0.58

| เกรดเฉลี่ย  | จำนวนนักเรียน(คน) |
|-------------|-------------------|
| 0.00 - 0.99 | 0                 |
| 1.00 - 1.49 | 1                 |
| 1.50 - 1.99 | 1                 |
| 2.00 - 2.49 | 5                 |
| 2.50 - 2.99 | 6                 |
| 3.00 - 3.49 | 14                |
| 3.50 - 4.00 | 11                |

ชั้น ม. 5/8 40 คน ค่าเฉลี่ยผลการเรียน 3.16

ส่วนเบี่ยงเบน S.D. 0.52

| เกรดเฉลี่ย  | จำนวนนักเรียน(คน) |
|-------------|-------------------|
| 0.00 - 0.99 | 0                 |
| 1.00 - 1.49 | 0                 |
| 1.50 - 1.99 | 1                 |
| 2.00 - 2.49 | 4                 |
| 2.50 - 2.99 | 10                |
| 3.00 - 3.49 | 10                |
| 3.50 - 4.00 | 15                |

ชั้น ม. 5/9 38 คน ค่าเฉลี่ยผลการเรียน 3.11

ส่วนเบี่ยงเบน S.D. 0.33

| เกรดเฉลี่ย  | จำนวนนักเรียน(คน) |
|-------------|-------------------|
| 0.00 - 0.99 | 0                 |
| 1.00 - 1.49 | 0                 |
| 1.50 - 1.99 | 0                 |
| 2.00 - 2.49 | 1                 |
| 2.50 - 2.99 | 11                |
| 3.00 - 3.49 | 23                |
| 3.50 - 4.00 | 3                 |

ชั้น ม. 5/10 35 คน ค่าเฉลี่ยผลการเรียน 2.61  
ส่วนเบี่ยงเบน S.D. 0.70

| เกรดเฉลี่ย  | จำนวนนักเรียน(คน) |
|-------------|-------------------|
| 0.00 - 0.99 | 0                 |
| 1.00 - 1.49 | 3                 |
| 1.50 - 1.99 | 2                 |
| 2.00 - 2.49 | 10                |
| 2.50 - 2.99 | 8                 |
| 3.00 - 3.49 | 9                 |
| 3.50 - 4.00 | 3                 |

ชั้น ม. 5/11 9 คน ค่าเฉลี่ยผลการเรียน 3.09  
ส่วนเบี่ยงเบน S.D. 0.30

| เกรดเฉลี่ย  | จำนวนนักเรียน(คน) |
|-------------|-------------------|
| 0.00 - 0.99 | 0                 |
| 1.00 - 1.49 | 0                 |
| 1.50 - 1.99 | 0                 |
| 2.00 - 2.49 | 0                 |
| 2.50 - 2.99 | 4                 |
| 3.00 - 3.49 | 4                 |
| 3.50 - 4.00 | 1                 |

ชั้น ม. 6 385 คน ค่าเฉลี่ยผลการเรียน 3.08  
ส่วนเบี่ยงเบน S.D. 0.61

| เกรดเฉลี่ย  | จำนวนนักเรียน(คน) | ร้อยละ |
|-------------|-------------------|--------|
| 0.00 - 0.99 | 3                 | 0.78   |
| 1.00 - 1.49 | 6                 | 1.56   |
| 1.50 - 1.99 | 11                | 2.86   |
| 2.00 - 2.49 | 32                | 8.31   |
| 2.50 - 2.99 | 91                | 23.64  |
| 3.00 - 3.49 | 135               | 35.06  |
| 3.50 - 4.00 | 107               | 27.79  |
| รวม         | 385               | 100.00 |

ชั้น ม. 6/1 39 คน ค่าเฉลี่ยผลการเรียน 3.26  
ส่วนเบี่ยงเบน S.D. 0.39

| เกรดเฉลี่ย  | จำนวนนักเรียน(คน) |
|-------------|-------------------|
| 0.00 - 0.99 | 0                 |
| 1.00 - 1.49 | 0                 |
| 1.50 - 1.99 | 0                 |
| 2.00 - 2.49 | 1                 |
| 2.50 - 2.99 | 7                 |
| 3.00 - 3.49 | 17                |
| 3.50 - 4.00 | 14                |

ชั้น ม. 6/2 40 คน ค่าเฉลี่ยผลการเรียน 3.66  
ส่วนเบี่ยงเบน S.D. 0.19

| เกรดเฉลี่ย  | จำนวนนักเรียน(คน) |
|-------------|-------------------|
| 0.00 - 0.99 | 0                 |
| 1.00 - 1.49 | 0                 |
| 1.50 - 1.99 | 0                 |
| 2.00 - 2.49 | 0                 |
| 2.50 - 2.99 | 0                 |
| 3.00 - 3.49 | 8                 |
| 3.50 - 4.00 | 32                |

ชั้น ม. 6/3 39 คน ค่าเฉลี่ยผลการเรียน 2.87  
ส่วนเบี่ยงเบน S.D. 0.38

| เกรดเฉลี่ย  | จำนวนนักเรียน(คน) |
|-------------|-------------------|
| 0.00 - 0.99 | 0                 |
| 1.00 - 1.49 | 0                 |
| 1.50 - 1.99 | 1                 |
| 2.00 - 2.49 | 6                 |
| 2.50 - 2.99 | 18                |
| 3.00 - 3.49 | 13                |
| 3.50 - 4.00 | 1                 |



ชั้น ม. 6/10 37 คน ค่าเฉลี่ยผลการเรียน 2.61  
ส่วนเบี่ยงเบน S.D. 0.83

| เกรดเฉลี่ย  | จำนวนนักเรียน(คน) |
|-------------|-------------------|
| 0.00 - 0.99 | 1                 |
| 1.00 - 1.49 | 2                 |
| 1.50 - 1.99 | 3                 |
| 2.00 - 2.49 | 6                 |
| 2.50 - 2.99 | 11                |
| 3.00 - 3.49 | 10                |
| 3.50 - 4.00 | 4                 |

สรุปรวม ชั้น ม.1 ค่าเฉลี่ยผลการเรียน 3.11  
ส่วนเบี่ยงเบนมาตรฐาน 0.57

| เกรดเฉลี่ย  | จำนวนนักเรียน(คน) | ร้อยละ |
|-------------|-------------------|--------|
| 0.00 - 0.99 | 0                 | 0.00   |
| 1.00 - 1.49 | 3                 | 0.55   |
| 1.50 - 1.99 | 22                | 4.04   |
| 2.00 - 2.49 | 51                | 9.36   |
| 2.50 - 2.99 | 139               | 25.50  |
| 3.00 - 3.49 | 168               | 30.83  |
| 3.50 - 4.00 | 162               | 29.72  |
| รวม         | 545               | 100    |

สรุปรวม ชั้น ม. 2 ค่าเฉลี่ยผลการเรียน 3.10  
ส่วนเบี่ยงเบนมาตรฐาน 0.56

| เกรดเฉลี่ย  | จำนวนนักเรียน(คน) | ร้อยละ |
|-------------|-------------------|--------|
| 0.00 - 0.99 | 1                 | 0.19   |
| 1.00 - 1.49 | 4                 | 0.75   |
| 1.50 - 1.99 | 11                | 2.06   |
| 2.00 - 2.49 | 52                | 9.74   |
| 2.50 - 2.99 | 137               | 25.66  |
| 3.00 - 3.49 | 194               | 36.33  |
| 3.50 - 4.00 | 135               | 25.28  |
| รวม         | 534               | 100    |

สรุปรวม ชั้น ม. 3 ค่าเฉลี่ยผลการเรียน 3.13  
ส่วนเบี่ยงเบนมาตรฐาน 0.56

| เกรดเฉลี่ย  | จำนวนนักเรียน(คน) | ร้อยละ |
|-------------|-------------------|--------|
| 0.00 - 0.99 | 4                 | 0.83   |
| 1.00 - 1.49 | 3                 | 0.63   |
| 1.50 - 1.99 | 14                | 2.92   |
| 2.00 - 2.49 | 38                | 7.92   |
| 2.50 - 2.99 | 88                | 18.33  |
| 3.00 - 3.49 | 210               | 43.75  |
| 3.50 - 4.00 | 123               | 25.63  |
| รวม         | 480               | 100.00 |

สรุปรวม ชั้น ม. 4 ค่าเฉลี่ยผลการเรียน 3.15  
ส่วนเบี่ยงเบนมาตรฐาน 0.63

| เกรดเฉลี่ย  | จำนวนนักเรียน(คน) | ร้อยละ |
|-------------|-------------------|--------|
| 0.00 - 0.99 | 3                 | 0.76   |
| 1.00 - 1.49 | 4                 | 1.01   |
| 1.50 - 1.99 | 6                 | 1.52   |
| 2.00 - 2.49 | 21                | 5.30   |
| 2.50 - 2.99 | 80                | 20.20  |
| 3.00 - 3.49 | 169               | 42.68  |
| 3.50 - 4.00 | 113               | 28.54  |
| รวม         | 396               | 100    |

สรุปรวม ชั้น ม. 5  
ค่าเฉลี่ยผลการเรียน 3.04  
ส่วนเบี่ยงเบนมาตรฐาน 0.55

| เกรดเฉลี่ย  | จำนวนนักเรียน(คน) | ร้อยละ |
|-------------|-------------------|--------|
| 0.00 - 0.99 | 0                 | 0.00   |
| 1.00 - 1.49 | 5                 | 1.26   |
| 1.50 - 1.99 | 12                | 3.02   |
| 2.00 - 2.49 | 50                | 12.56  |
| 2.50 - 2.99 | 98                | 24.62  |
| 3.00 - 3.49 | 147               | 36.93  |
| 3.50 - 4.00 | 86                | 21.61  |
| รวม         | 398               | 100    |

สรุปรวม ชั้น ม. 6  
ค่าเฉลี่ยผลการเรียน 3.08  
ส่วนเบี่ยงเบนมาตรฐาน 0.61

| เกรดเฉลี่ย  | จำนวนนักเรียน(คน) | ร้อยละ |
|-------------|-------------------|--------|
| 0.00 - 0.99 | 3                 | 0.78   |
| 1.00 - 1.49 | 6                 | 1.56   |
| 1.50 - 1.99 | 11                | 2.86   |
| 2.00 - 2.49 | 32                | 8.31   |
| 2.50 - 2.99 | 91                | 23.64  |
| 3.00 - 3.49 | 135               | 35.06  |
| 3.50 - 4.00 | 107               | 27.79  |
| รวม         | 385               | 100    |

สรุปรวมทั้งหมด 2738 คน

ค่าเฉลี่ยผลการเรียน 2.95  
ส่วนเบี่ยงเบน S.D. 0.63

| เกรดเฉลี่ย  | จำนวนนักเรียน(คน) | ร้อยละ |
|-------------|-------------------|--------|
| 0.00 - 0.99 | 11                | 0.40   |
| 1.00 - 1.49 | 25                | 0.91   |
| 1.50 - 1.99 | 76                | 2.78   |
| 2.00 - 2.49 | 244               | 8.91   |
| 2.50 - 2.99 | 633               | 23.12  |
| 3.00 - 3.49 | 1023              | 37.36  |
| 3.50 - 4.00 | 726               | 26.52  |
| รวม         | 2738              | 100.00 |

## ผลการประเมินผลทางการเรียน ภาคเรียนที่ 2 ปีการศึกษา 2568

|        | มีผลการเรียน 0 ร มส มผ | ผ่านเกณฑ์ | รวม  |
|--------|------------------------|-----------|------|
| ม.1    | 48 (8.81 %)            | 497       | 545  |
|        |                        | (91.19 %) |      |
|        | 1 2 2                  |           |      |
|        | 1 3 3                  |           |      |
|        | 1 4 5                  |           |      |
|        | 1 5 3                  |           |      |
|        | 1 6 1                  |           |      |
|        | 1 8 4                  |           |      |
|        | 1 9 6                  |           |      |
|        | 1 10 5                 |           |      |
|        | 1 11 16                |           |      |
|        | 1 13 3                 |           |      |
| ม.2    | 60 (11.24 %)           | 474       | 534  |
|        |                        | (88.76 %) |      |
|        | 2 2 1                  |           |      |
|        | 2 3 2                  |           |      |
|        | 2 4 4                  |           |      |
|        | 2 5 6                  |           |      |
|        | 2 6 5                  |           |      |
|        | 2 8 8                  |           |      |
|        | 2 9 12                 |           |      |
|        | 2 10 7                 |           |      |
|        | 2 11 9                 |           |      |
|        | 2 12 1                 |           |      |
|        | 2 13 4                 |           |      |
|        | 2 14 1                 |           |      |
| ม.3    | 52 (10.83 %)           | 428       | 480  |
|        |                        | (89.17 %) |      |
|        | 3 3 2                  |           |      |
|        | 3 4 1                  |           |      |
|        | 3 5 11                 |           |      |
|        | 3 6 6                  |           |      |
|        | 3 8 6                  |           |      |
|        | 3 9 5                  |           |      |
|        | 3 10 8                 |           |      |
|        | 3 11 8                 |           |      |
|        | 3 13 5                 |           |      |
| ม.4    | 60 (15.15 %)           | 336       | 396  |
|        |                        | (84.85 %) |      |
|        | 4 5 4                  |           |      |
|        | 4 6 3                  |           |      |
|        | 4 7 15                 |           |      |
|        | 4 8 15                 |           |      |
|        | 4 9 7                  |           |      |
|        | 4 10 15                |           |      |
|        | 4 11 1                 |           |      |
| ม.5    | 32 (8.04 %)            | 366       | 398  |
|        |                        | (91.96 %) |      |
|        | 5 1 3                  |           |      |
|        | 5 3 1                  |           |      |
|        | 5 4 1                  |           |      |
|        | 5 6 7                  |           |      |
|        | 5 7 3                  |           |      |
|        | 5 9 4                  |           |      |
|        | 5 10 13                |           |      |
| ม.6    | 70 (18.18 %)           | 315       | 385  |
|        |                        | (81.82 %) |      |
|        | 6 3 8                  |           |      |
|        | 6 4 4                  |           |      |
|        | 6 5 3                  |           |      |
|        | 6 6 14                 |           |      |
|        | 6 7 6                  |           |      |
|        | 6 8 8                  |           |      |
|        | 6 9 12                 |           |      |
|        | 6 10 15                |           |      |
| รวม    | 322                    | 2416      | 2738 |
| ร้อยละ | 11.76                  | 88.24     |      |

|                 |          | ม 1       |                  |
|-----------------|----------|-----------|------------------|
|                 |          | คุณลักษณะ | อ่านคิดวิเคราะห์ |
| เกณฑ์การประเมิน | ไม่ผ่าน  | 0         | 0                |
|                 | ผ่าน     | 0         | 0                |
|                 | ดี       | 30        | 13               |
|                 | ดีเยี่ยม | 515       | 532              |
|                 | รวม      | 545       | 545              |

|                 |          | ม 2       |                  |
|-----------------|----------|-----------|------------------|
|                 |          | คุณลักษณะ | อ่านคิดวิเคราะห์ |
| เกณฑ์การประเมิน | ไม่ผ่าน  | 0         | 0                |
|                 | ผ่าน     | 0         | 0                |
|                 | ดี       | 144       | 18               |
|                 | ดีเยี่ยม | 390       | 516              |
|                 | รวม      | 534       | 534              |

|                 |          | ม 3       |                  |
|-----------------|----------|-----------|------------------|
|                 |          | คุณลักษณะ | อ่านคิดวิเคราะห์ |
| เกณฑ์การประเมิน | ไม่ผ่าน  | 0         | 0                |
|                 | ผ่าน     | 1         | 35               |
|                 | ดี       | 166       | 161              |
|                 | ดีเยี่ยม | 313       | 284              |
|                 | รวม      | 480       | 480              |

|                 |          | ม 4       |                  |
|-----------------|----------|-----------|------------------|
|                 |          | คุณลักษณะ | อ่านคิดวิเคราะห์ |
| เกณฑ์การประเมิน | ไม่ผ่าน  | 0         | 0                |
|                 | ผ่าน     | 0         | 0                |
|                 | ดี       | 124       | 22               |
|                 | ดีเยี่ยม | 272       | 374              |
|                 | รวม      | 396       | 396              |

|                 |          | ม 5       |                  |
|-----------------|----------|-----------|------------------|
|                 |          | คุณลักษณะ | อ่านคิดวิเคราะห์ |
| เกณฑ์การประเมิน | ไม่ผ่าน  | 0         | 0                |
|                 | ผ่าน     | 0         | 0                |
|                 | ดี       | 96        | 5                |
|                 | ดีเยี่ยม | 302       | 393              |
|                 | รวม      | 398       | 398              |

|                 |          | ม 6       |                  |
|-----------------|----------|-----------|------------------|
|                 |          | คุณลักษณะ | อ่านคิดวิเคราะห์ |
| เกณฑ์การประเมิน | ไม่ผ่าน  | 0         | 0                |
|                 | ผ่าน     | 0         | 0                |
|                 | ดี       | 34        | 41               |
|                 | ดีเยี่ยม | 351       | 344              |
|                 | รวม      | 385       | 385              |

| รวมทั้งสิ้น |          | คุณลักษณะ |                  |
|-------------|----------|-----------|------------------|
|             |          | คุณลักษณะ | อ่านคิดวิเคราะห์ |
| รวมทั้งสิ้น | ไม่ผ่าน  | 0         | 0                |
|             | ผ่าน     | 1         | 35               |
|             | ดี       | 594       | 260              |
|             | ดีเยี่ยม | 2143      | 2443             |
|             | รวม      | 2738      | 2738             |

ผลการประเมินกิจกรรมพัฒนาผู้เรียน

| เกณฑ์การประเมิน |         | ม.1       |                  |
|-----------------|---------|-----------|------------------|
|                 |         | คุณลักษณะ | อ่านคิดวิเคราะห์ |
| เกณฑ์การประเมิน | ไม่ผ่าน | 3         |                  |
|                 | ผ่าน    | 542       |                  |
|                 | รวม     | 545       |                  |

| เกณฑ์การประเมิน |         | ม.2       |                  |
|-----------------|---------|-----------|------------------|
|                 |         | คุณลักษณะ | อ่านคิดวิเคราะห์ |
| เกณฑ์การประเมิน | ไม่ผ่าน | 1         |                  |
|                 | ผ่าน    | 533       |                  |
|                 | รวม     | 534       |                  |

| เกณฑ์การประเมิน |         | ม.3       |                  |
|-----------------|---------|-----------|------------------|
|                 |         | คุณลักษณะ | อ่านคิดวิเคราะห์ |
| เกณฑ์การประเมิน | ไม่ผ่าน | 10        |                  |
|                 | ผ่าน    | 470       |                  |
|                 | รวม     | 480       |                  |

| เกณฑ์การประเมิน |         | ม.4       |                  |
|-----------------|---------|-----------|------------------|
|                 |         | คุณลักษณะ | อ่านคิดวิเคราะห์ |
| เกณฑ์การประเมิน | ไม่ผ่าน | 9         |                  |
|                 | ผ่าน    | 387       |                  |
|                 | รวม     | 396       |                  |

| เกณฑ์การประเมิน |         | ม.5       |                  |
|-----------------|---------|-----------|------------------|
|                 |         | คุณลักษณะ | อ่านคิดวิเคราะห์ |
| เกณฑ์การประเมิน | ไม่ผ่าน | 9         |                  |
|                 | ผ่าน    | 389       |                  |
|                 | รวม     | 398       |                  |

| เกณฑ์การประเมิน |         | ม.6       |                  |
|-----------------|---------|-----------|------------------|
|                 |         | คุณลักษณะ | อ่านคิดวิเคราะห์ |
| เกณฑ์การประเมิน | ไม่ผ่าน | 5         |                  |
|                 | ผ่าน    | 380       |                  |
|                 | รวม     | 385       |                  |

| รวมทั้งสิ้น |         | คุณลักษณะ |                  |
|-------------|---------|-----------|------------------|
|             |         | คุณลักษณะ | อ่านคิดวิเคราะห์ |
| รวมทั้งสิ้น | ไม่ผ่าน | 37        |                  |
|             | ผ่าน    | 2701      |                  |
|             | รวม     | 2738      |                  |

