



รายงาน

สรุปผลสัมฤทธิ์ทางการเรียน

ภาคเรียนที่ 2
ปีการศึกษา 2567



งานทะเบียน วัตถุประสงค์
โรงเรียนโรงเรียนพรวิวัฒนาเสนี

สำนักงานเขตพื้นที่การศึกษามัธยมศึกษา ราชบุรี

สรุปผลการประเมินผล

ผลสัมฤทธิ์ทางการเรียน

ภาคเรียนที่ 2 ปีการศึกษา 2567

กลุ่มสาระการเรียนรู้	ร้อยละผลการเรียน 3.0 ขึ้นไป	ค่าเฉลี่ย	ส่วนเบี่ยงเบนมาตรฐาน
ภาษาไทย	53	2.72	0.96
คณิตศาสตร์	46	2.63	1.00
วิทยาศาสตร์และเทคโนโลยี	62	2.96	0.98
สังคมศึกษาฯ	78	3.34	0.81
สุขศึกษาและพลศึกษา	86	3.53	0.78
ศิลปะ	83	3.50	0.87
การงานอาชีพ	82	3.36	0.82
ภาษาต่างประเทศ	67	3.08	1.00
is	92	3.75	0.55
เฉลี่ยรวมทุกกลุ่มสาระ	70	3.17	0.96

เปรียบเทียบ ผลสัมฤทธิ์ทางการเรียน ภาคเรียนที่ 2 ปีการศึกษา 2565 - 2567

กลุ่มสาระการเรียนรู้	ค่าเฉลี่ย			sd		
	2565	2566	2567	2565	2566	2567
ภาษาไทย	2.86	2.66	2.72	1.00	1.12	0.96
คณิตศาสตร์	2.50	2.49	2.63	1.06	1.11	1.00
วิทยาศาสตร์และเทคโนโลยี	2.84	2.83	2.96	1.07	1.04	0.98
สังคมศึกษาฯ	3.25	3.24	3.34	0.89	0.90	0.81
สุขศึกษาและพลศึกษา	3.54	3.48	3.53	0.84	0.86	0.78
ศิลปะ	3.51	3.48	3.50	0.80	0.87	0.87
การงานอาชีพ	3.62	3.37	3.36	0.62	0.85	0.82
ภาษาต่างประเทศ	2.99	3.05	3.08	1.00	1.01	1.00
is	3.77	3.53	3.75	0.46	0.61	0.55
เฉลี่ยรวมทุกกลุ่มสาระ	3.12	3.13	3.17	1.00	1.01	0.96

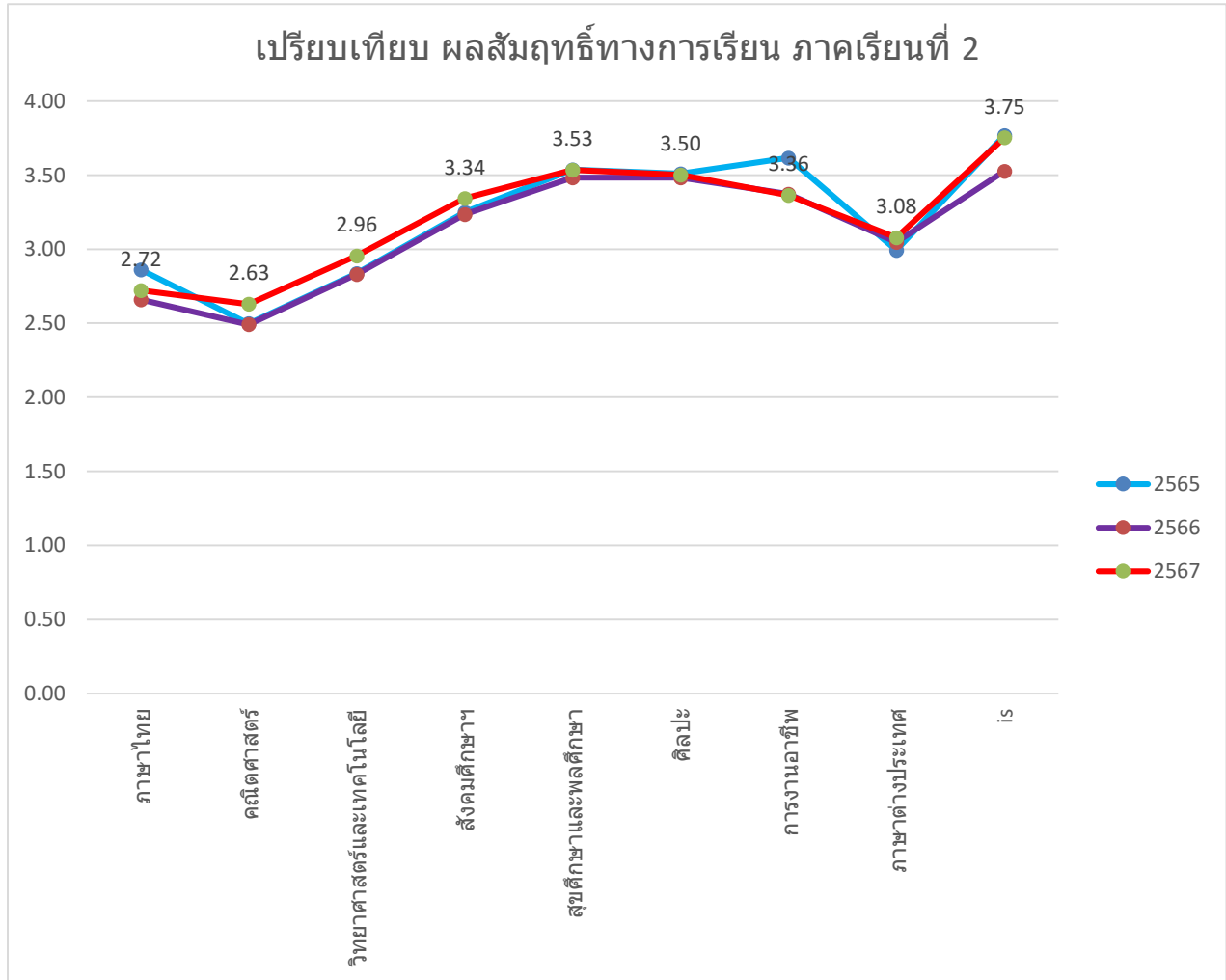

ผลสัมฤทธิ์ทางการเรียน รายวิชาต่าง ๆ ทุกกลุ่มสาระการเรียนรู้ ภาคเรียนที่ 2 ปีการศึกษา 2567

กลุ่มสาระ	นักเรียนลงทะเบียน	มส	ร	0	1	1.5	2	2.5	3	3.5	4	ค่าเฉลี่ย	ส่วนเบี่ยงเบนมาตรฐาน
ภาษาไทย	3064	2	5	35	238	256	362	527	580	470	569	2.72	0.96
คณิตศาสตร์	4539	21	8	92	272	551	719	801	629	549	892	2.63	1
วิทยาศาสตร์และเทคโนโลยี	6556	18	24	75	341	408	805	834	1050	905	2086	2.96	0.98
สังคมศึกษาฯ	8290	35	10	30	180	230	458	880	1145	1257	4052	3.34	0.81
สุขศึกษาและพลศึกษา	4844	21	10	31	102	95	203	184	472	557	3152	3.53	0.78
ศิลปะ	4700	11	75	34	215	90	129	240	391	488	3027	3.50	0.87
การงานอาชีพฯ	3227	3	17	31	81	64	131	231	559	589	1511	3.36	0.82
ภาษาต่างประเทศ	9287	46	10	81	528	590	791	974	1136	1399	3704	3.08	1
is	898	0	0	3	7	12	67	93	165	161	390	3.75	0.55
รวม	45405	157	159	412	1964	2296	3665	4764	6127	6375	19383	3.17	0.96
ร้อยละ	100	0.35	0.35	0.91	4.33	5.06	8.07	10.49	13.49	14.04	42.69		

ผลการเรียน 3.0 ขึ้นไป คิดเป็นร้อยละ 70

เกณฑ์การประเมิน ของสถานศึกษา

ร้อยละ	50 ขึ้นไป	หมายถึง	ผ่าน
ร้อยละ	50 - 64	หมายถึง	พอใช้
ร้อยละ	65 - 74	หมายถึง	ดี
ร้อยละ	75 ขึ้นไป	หมายถึง	ดีเยี่ยม

ผลสัมฤทธิ์ทางการเรียน รายวิชาต่าง ๆ กลุ่มสาระการเรียนรู้ ภาษาไทยภาคเรียนที่ 2 ปีการศึกษา 2567

รหัสวิชา		หน่วยกิต	นักเรียนลงทะเบียน	มส	ร	0	1	1.5	2	2.5	3	3.5	4	ค่าเฉลี่ย	SD	ชั้น-ปี-ภาค
ท20209	ภาษาไทยสร้างสรรค์	1	30	0	0	0	0	1	2	3	6	4	13	3.23	0.73	3-2567-2
ท21102	ภาษาไทย	1.5	553	0	0	3	42	44	67	79	109	67	139	2.82	0.97	1-2567-2
ท21207	พัฒนาทักษะภาษาใ	1	24	0	0	0	0	0	2	3	1	8	10	3.44	0.65	1-2567-2
ท22102	ภาษาไทย	1.5	500	1	1	10	35	33	71	96	98	89	64	2.66	0.93	2-2567-2
ท22205	เสริมทักษะภาษาใ	1	22	0	0	0	0	0	0	1	0	6	15	3.80	0.36	2-2567-2
ท23102	ภาษาไทย	1.5	505	1	0	0	64	81	78	75	74	37	88	2.44	0.99	3-2567-2
ท31102	ภาษาไทย	1	407	0	0	7	36	22	42	48	74	87	87	2.82	1.00	4-2567-2
ท31209	ภาษาไทยเชิงสร้างส	1	40	0	0	0	1	0	3	3	7	10	16	3.36	0.72	4-2567-2
ท31211	การเขียนในงานอาชีพ	1	40	0	0	0	6	3	3	3	9	8	8	2.78	1.03	4-2567-2
ท32102	ภาษาไทย	1	391	0	4	7	23	30	34	113	77	59	44	2.64	0.88	5-2567-2
ท32204	ภาษาไทยเพื่ออาชีพ	1	40	0	0	0	2	3	2	8	4	11	10	3.03	0.89	5-2567-2
ท32206	หลักภาษาเพื่อการสื่อ	1	40	0	0	0	4	5	11	13	5	2	0	2.20	0.64	5-2567-2
ท33102	ภาษาไทย	1	390	0	0	8	17	32	43	66	103	68	50	2.73	0.90	6-2567-2
ท33205	วรรณกรรมคดีและวรรณ	1	41	0	0	0	2	2	4	10	9	7	7	2.87	0.81	6-2567-2
ท33207	สุนทรียภาพในบทประ	1	41	0	0	0	6	0	0	6	4	7	18	3.16	1.04	6-2567-2
รวม			3064	2	5	35	238	256	362	527	580	470	569	2.72	0.96	
ร้อยละ			100	0.07	0.16	1.14	7.77	8.36	11.8	17.2	18.9	15.3	18.6			

ผลการเรียน 2.5 ขึ้นไป คิดเป็นร้อยละ 70.04 (ค่าเป้าหมาย ร้อยละ 82)

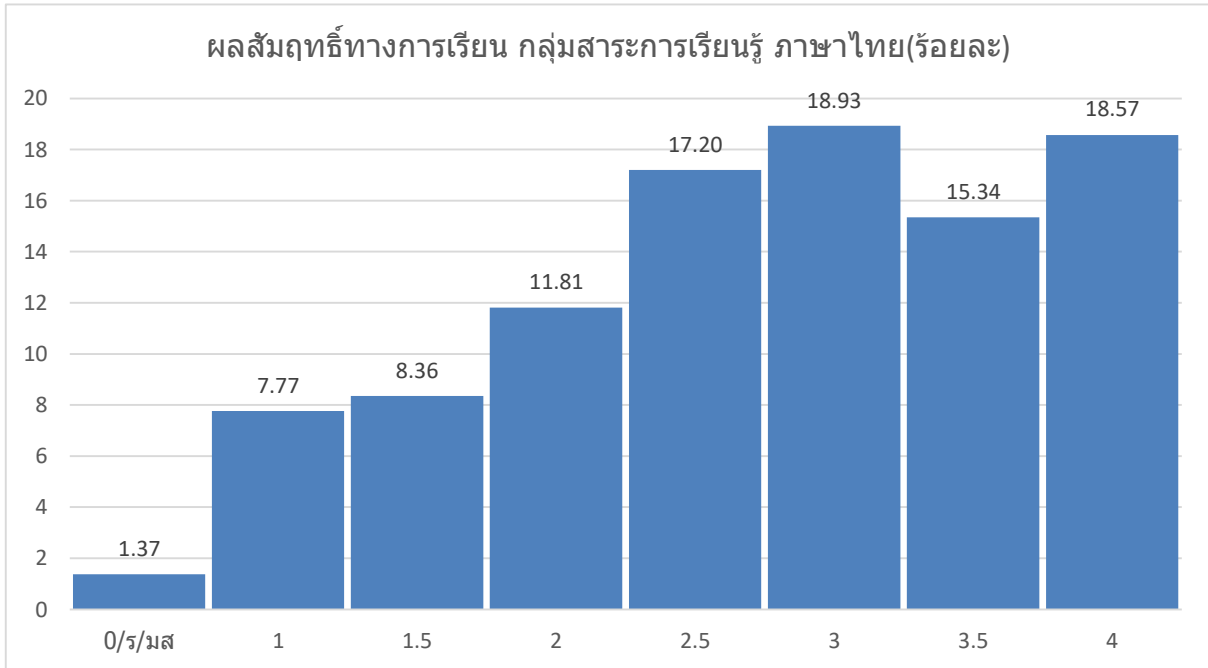

ผลสัมฤทธิ์ทางการเรียน รายวิชาต่าง ๆ กลุ่มสาระการเรียนรู้ คณิตศาสตร์ ภาคเรียนที่ 2 ปีการศึกษา 2567

รหัสวิชา		หน่วยกิต	นักเรียนลงทะเบียน	มส	ร	0	1	1.5	2	2.5	3	3.5	4	ค่าเฉลี่ย	SD	ชั้น-ปี-ภาค
ค21102	คณิตศาสตร์พื้นฐาน	1.5	553	2	2	16	73	96	87	92	60	52	73	2.31	1.04	1-2567-2
ค21202	คณิตศาสตร์เพิ่มเติม	1	553	0	3	0	6	15	50	73	109	115	181	3.19	0.75	1-2567-2
ค21204	คณิตศาสตร์เพิ่มเติม	0.5	119	1	0	0	1	2	5	9	18	25	58	3.45	0.67	1-2567-2
ค22102	คณิตศาสตร์พื้นฐาน	1.5	500	1	2	27	36	65	66	101	67	64	71	2.45	1.07	2-2567-2
ค22202	คณิตศาสตร์เพิ่มเติม	1	150	0	1	2	7	12	33	34	36	17	8	2.50	0.79	2-2567-2
ค22204	คณิตศาสตร์เพิ่มเติม	0.5	118	1	0	1	2	3	9	7	25	23	47	3.27	0.81	2-2567-2
ค22206	คณิตศาสตร์เพิ่มเติม	1	9	0	0	0	0	0	0	0	0	0	9	4.00	0.00	2-2567-2
ค22214	คณิตศาสตร์เลือกเพิ่	1	29	0	0	0	0	0	0	7	7	10	5	3.22	0.52	2-2567-2
ค23102	คณิตศาสตร์พื้นฐาน	1.5	505	9	0	13	52	104	100	110	35	44	38	2.17	0.92	3-2567-2
ค23202	คณิตศาสตร์เพิ่มเติม	1	155	1	0	1	9	41	40	22	20	11	10	2.22	0.83	3-2567-2
ค23204	คณิตศาสตร์เพิ่มเติม	0.5	72	1	0	0	0	2	0	0	0	0	69	3.88	0.42	3-2567-2
ค23214	คณิตศาสตร์เลือกเพิ่	1	32	0	0	10	12	3	7	0	0	0	0	0.95	0.74	3-2567-2
ค31102	คณิตศาสตร์พื้นฐาน	1	407	0	0	7	13	82	73	61	56	51	62	2.53	0.96	4-2567-2
ค31202	คณิตศาสตร์เพิ่มเติม	2	168	0	0	1	20	45	44	24	12	7	14	2.10	0.86	4-2567-2
ค32102	คณิตศาสตร์พื้นฐาน	1	391	1	0	13	5	22	87	136	55	29	43	2.53	0.84	5-2567-2
ค32202	คณิตศาสตร์เพิ่มเติม	2	157	0	0	0	1	5	14	21	28	29	59	3.25	0.76	5-2567-2
ค32213	ความถนัดทางคณิตศ	1	79	0	0	0	1	3	9	12	8	9	37	3.25	0.85	5-2567-2
ค33102	คณิตศาสตร์พื้นฐาน	1	390	4	0	1	28	37	72	63	63	45	76	2.66	0.94	6-2567-2
ค33202	คณิตศาสตร์เพิ่มเติม	2	152	0	0	0	6	14	23	29	30	18	32	2.81	0.88	6-2567-2
รวม			4539	21	8	92	272	551	719	801	629	549	892	2.63	1.00	
ร้อยละ			100	0.46	0.18	2.03	5.99	12.1	15.8	17.6	13.9	12.1	19.65			

ผลการเรียน 1.5 ขึ้นไป คิดเป็นร้อยละ 91.23

(ค่าเป้าหมาย ร้อยละ 82)

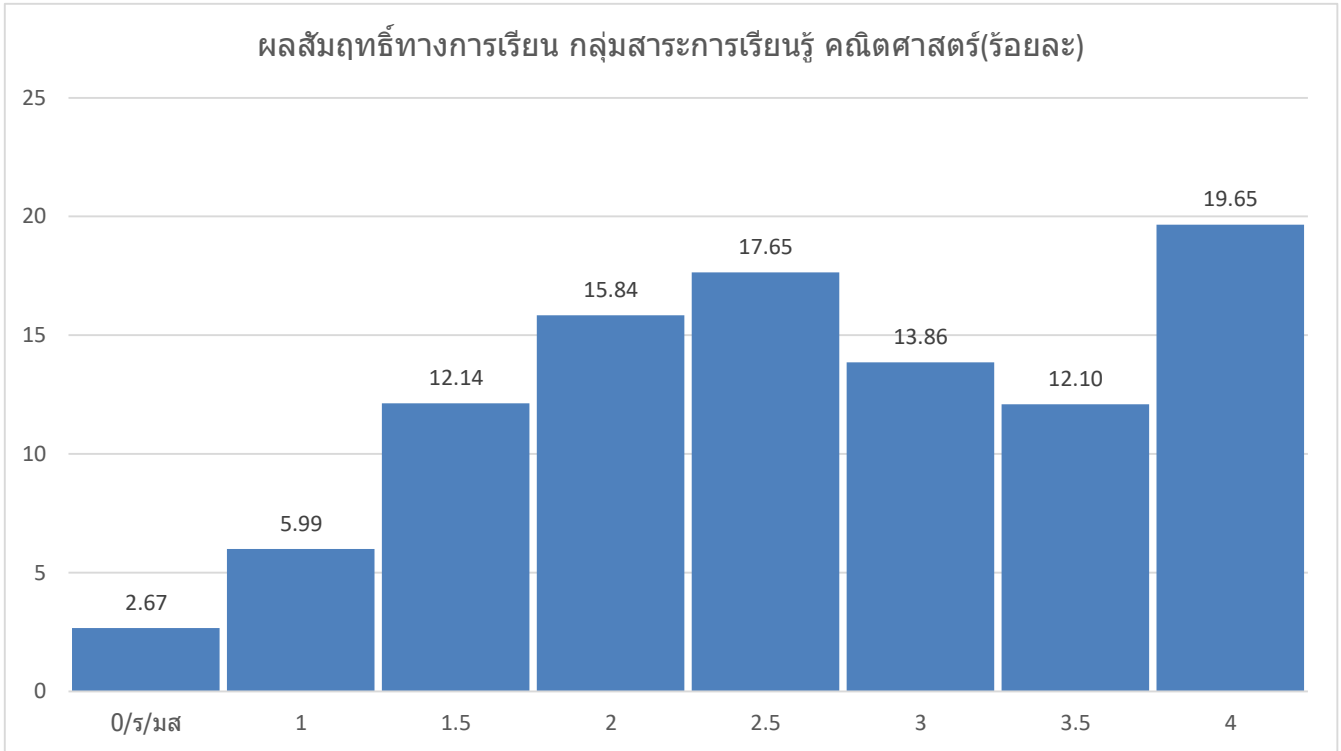

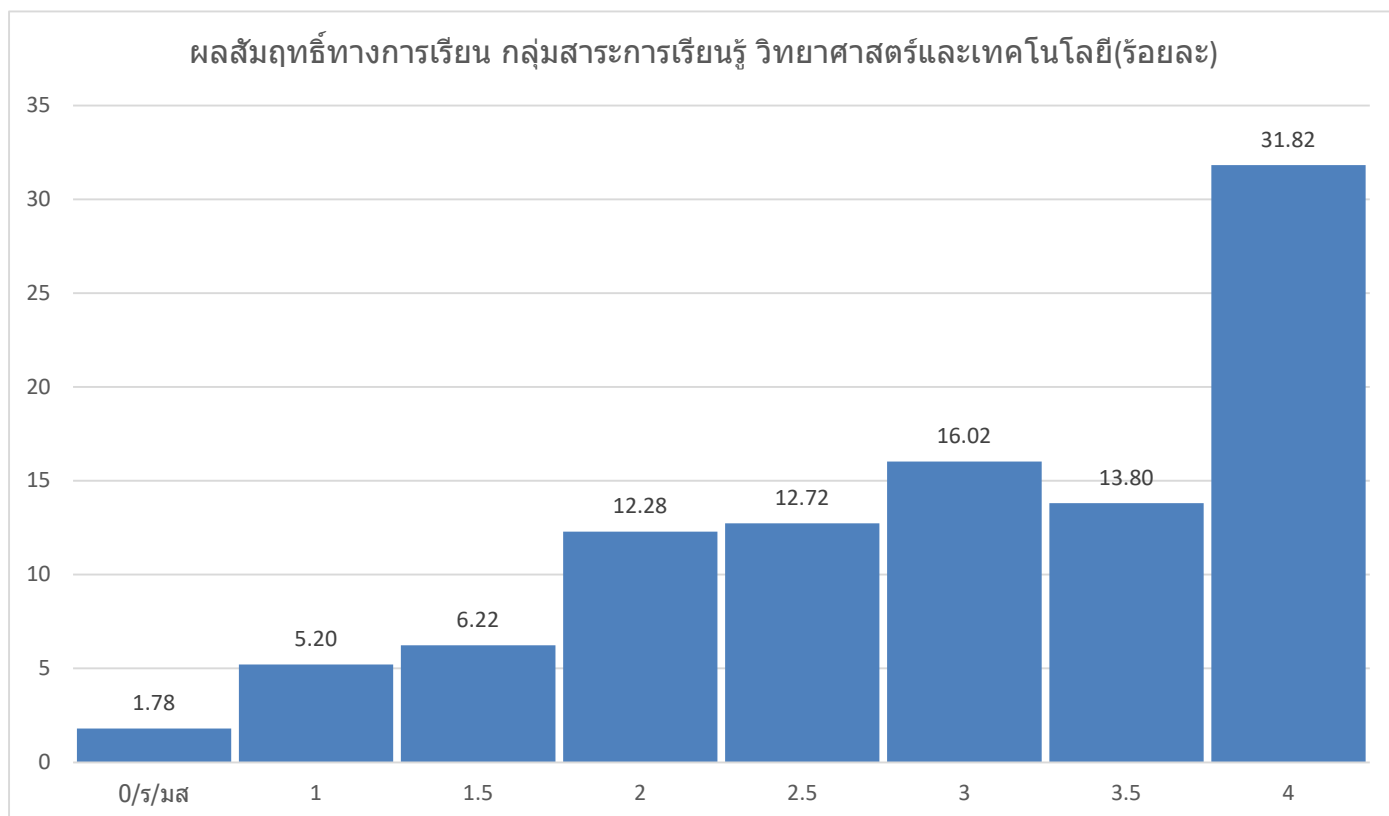

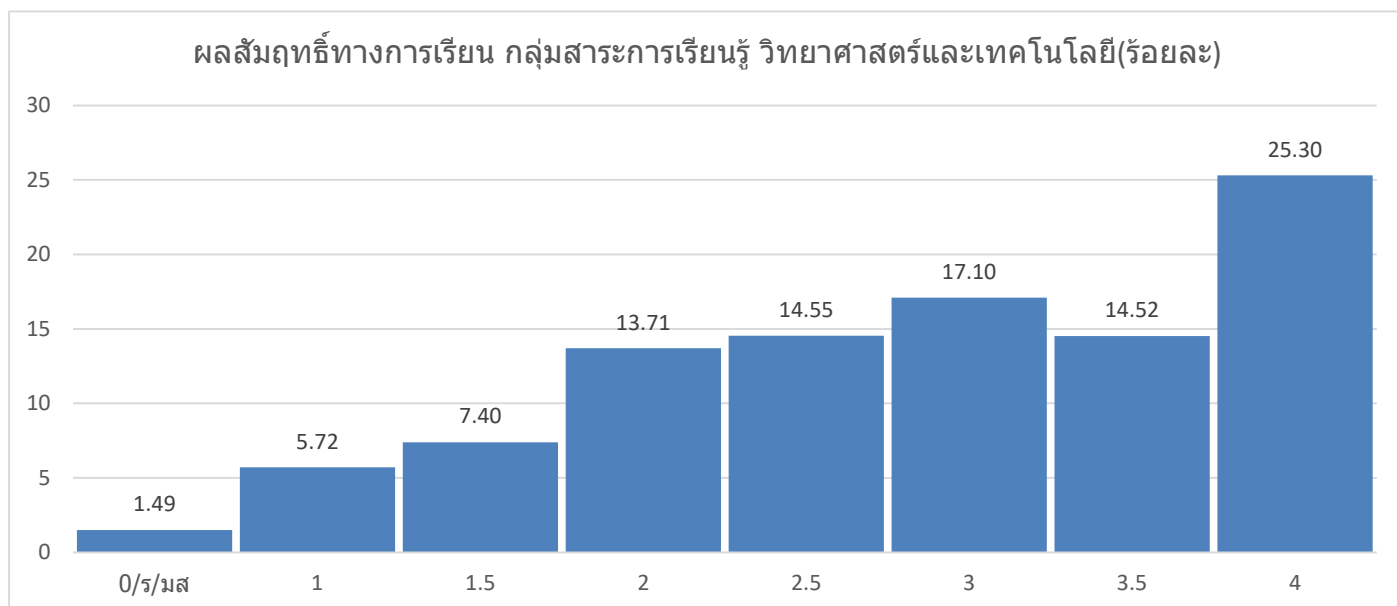

ผลสัมฤทธิ์ทางการเรียน รายวิชาต่าง ๆ กลุ่มสาระการเรียนรู้ วิทยาศาสตร์และเทคโนโลยี ภาคเรียนที่ 2 ปีการศึกษา 2567

รหัสวิชา		หน่วยกิต	นักเรียนลงทะเบียน	มส	ร	0	1	1.5	2	2.5	3	3.5	4	ค่าเฉลี่ย	SD	ชั้น-ปี-ภาค
ว20241	งานกราฟิก	1	350	0	0	1	6	46	106	97	41	12	41	2.45	0.77	2-2567-2
ว20242	การใช้โปรแกรมสำนักงาน	1	399	0	1	18	58	33	62	57	69	44	56	2.40	1.09	1-2567-2
ว20243	การโปรแกรมเบื้องต้น	1	119	0	1	0	0	0	3	9	24	32	50	3.47	0.54	1-2567-2
ว20244	การสร้างภาพเคลื่อนไหว	1	35	0	0	0	0	0	1	0	3	5	26	3.79	0.44	1-2567-2
ว20246	IPST-MicroBox	1	129	1	1	0	0	0	0	0	0	4	123	3.92	0.11	2-2567-2
ว20247	การสร้างเว็บไซต์ด้วย	1	32	0	0	0	1	4	5	2	6	5	9	2.92	0.94	2-2567-2
ว20250	โครงงานคอมพิวเตอร์	1	30	0	1	0	1	0	0	0	1	0	27	3.73	0.59	3-2567-2
ว20251	การจัดการฐานข้อมูล	1	505	1	7	13	44	25	63	41	80	59	172	2.86	1.10	3-2567-2
ว30285	การเขียนโปรแกรมเบื้องต้น	1	128	0	1	1	5	2	5	5	15	30	64	3.41	0.83	4-2567-2
ว30286	Internet of Things	1	28	0	0	0	0	0	0	0	0	0	28	4.00	0.00	6-2567-2
ว30288	การจัดการฐานข้อมูล	1	118	0	1	0	4	5	1	5	24	26	52	3.36	0.77	5-2567-2
ว30289	โครงงานคอมพิวเตอร์	1	111	0	0	0	0	0	13	10	16	9	63	3.45	0.73	6-2567-2
ว30291	โปรแกรมตารางคำนวณ	1	279	0	3	3	2	11	15	22	53	48	122	3.29	0.82	4-2567-2
ว30292	การสร้างเว็บไซต์	1	273	2	0	3	4	8	22	44	66	78	46	3.02	0.77	5-2567-2
ว30294	การออกแบบและพัฒนา	1	279	0	3	0	5	1	3	5	16	12	234	3.77	0.55	6-2567-2
ว30298	หุ่นยนต์เบื้องต้น	1	32	0	0	0	0	0	0	0	2	3	26	3.77	0.29	4-2567-2
ว31265	กราฟิกดีไซน์	1	9	0	0	0	0	0	0	0	3	2	4	3.56	0.44	4-2567-2
ว31266	ปัญญาประดิษฐ์ในการพ	1	9	0	0	0	0	0	0	0	0	0	9	4.00	0.00	4-2567-2
รวม			2865	4	19	39	130	135	299	297	419	369	1152	3.10	0.99	
ร้อยละ			100	0	0.66	1.36	4.54	4.71	10.4	10.37	14.62	12.9	40.21			

ผลการเรียน 2.0 ขึ้นไป คิดเป็นร้อยละ 88.52 (ค่าเป้าหมาย ร้อยละ 82)

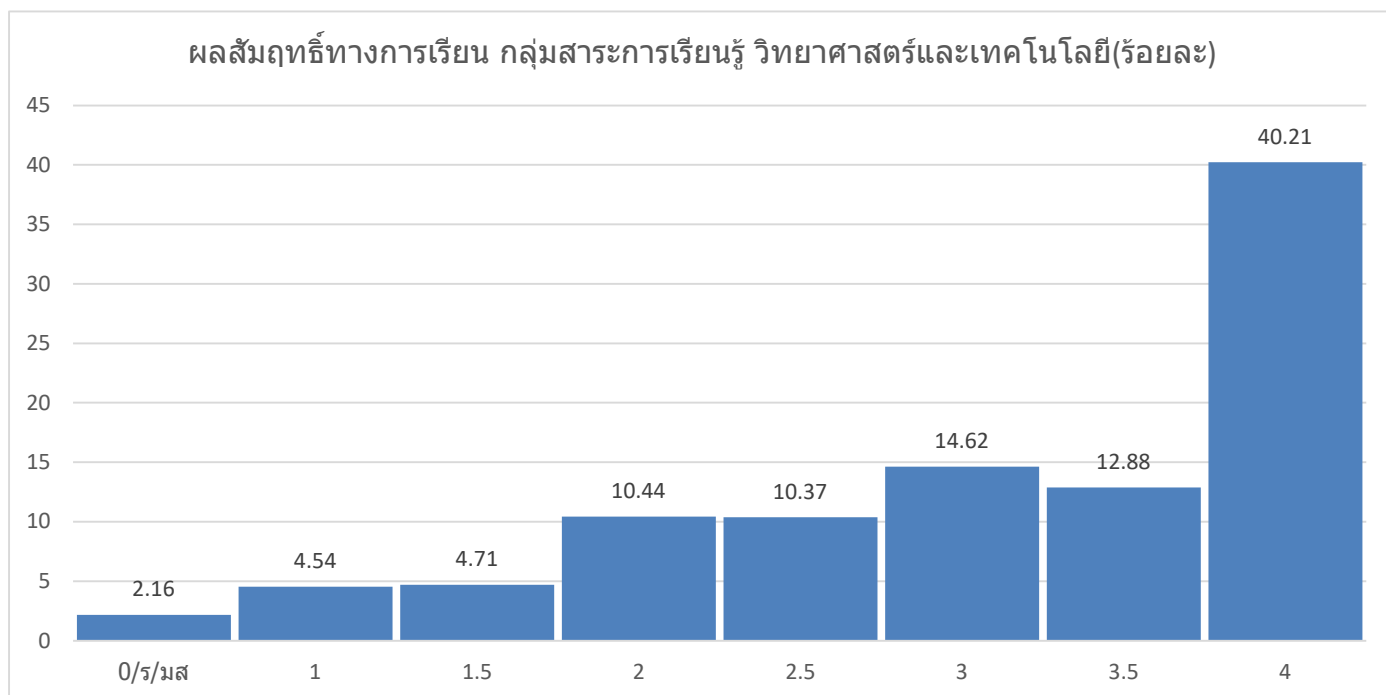

ผลสัมฤทธิ์ทางการเรียน รายวิชาต่าง ๆ กลุ่มสาระการเรียนรู้ สังคมศึกษาฯ ภาคเรียนที่ 2 ปีการศึกษา 2567

รหัสวิชา		หน่วยกิต	นักเรียนลงทะเบียน	มส	ร	0	1	1.5	2	2.5	3	3.5	4	ค่าเฉลี่ย	SD	ชั้น-ปี-ภาค
ส21102	สังคมศึกษา 2	1.5	553	2	1	0	21	20	58	93	104	106	148	3.03	0.84	1-2567-2
ส21104	ประวัติศาสตร์ 2	0.5	553	3	0	1	23	13	36	50	80	102	245	3.28	0.85	1-2567-2
ส21232	หน้าที่พลเมือง	0.5	553	1	1	0	1	10	21	47	72	98	302	3.51	0.65	1-2567-2
ส21272	กฎหมายนารู 2	1	26	0	0	0	0	1	2	3	6	4	10	3.27	0.74	1-2567-2
ส22102	สังคมศึกษา 4	1.5	500	3	3	4	5	19	48	84	112	107	115	3.02	0.79	2-2567-2
ส22104	ประวัติศาสตร์	0.5	500	2	3	4	9	30	68	88	128	68	100	2.86	0.83	2-2567-2
ส22234	หน้าที่พลเมือง	0.5	500	0	0	3	1	1	14	32	95	113	241	3.51	0.62	2-2567-2
ส22274	กฎหมายนารู 4	1	29	0	0	0	0	0	1	0	5	10	13	3.59	0.47	2-2567-2
ส23102	สังคมศึกษา 6	1.5	505	8	0	3	17	29	47	93	90	90	128	2.94	0.88	3-2567-2
ส23104	ประวัติศาสตร์ 6	0.5	505	10	1	3	26	28	32	82	66	86	171	3.01	0.94	3-2567-2
ส23236	หน้าที่พลเมือง	0.5	505	0	0	0	17	2	5	39	50	59	333	3.60	0.71	3-2567-2
ส23264	อาเซียนศึกษา	1	30	2	0	0	0	1	0	2	4	7	14	3.30	0.66	3-2567-2
ส30221	การปกครองท้องถิ่น	1	195	0	0	0	1	7	16	39	39	41	52	3.13	0.73	5-2567-2
ส30223	กฎหมายที่ประชาชน	1	206	0	0	1	8	5	10	14	25	36	107	3.40	0.85	6-2567-2
ส30232	หน้าที่พลเมือง 2	0.5	407	0	0	0	1	1	0	3	1	12	385	3.92	0.25	4-2567-2
ส30234	หน้าที่พลเมือง 4	0.5	391	0	0	4	10	3	11	26	28	27	282	3.60	0.80	5-2567-2
ส30262	ท้องถิ่นของเรา 2	1	121	0	0	0	0	1	1	1	1	5	111	3.89	0.34	4-2567-2
ส30265	เศรษฐศาสตร์ผู้บริโภค	0.5	40	0	0	0	0	0	1	0	10	12	17	3.55	0.47	4-2567-2
ส30267	องค์การระหว่างประเทศ	0.5	40	0	0	0	5	1	4	3	7	3	17	3.04	1.06	5-2567-2
ส30269	กฎหมายระหว่างประเทศ	0.5	41	0	0	0	0	2	1	1	5	2	30	3.65	0.68	6-2567-2
ส30272	สังคมกับมนุษย์	1	40	0	0	0	0	0	1	4	12	6	17	3.43	0.58	4-2567-2
ส30274	การเมืองระหว่างประเทศ	1	40	0	0	0	0	0	1	3	6	4	26	3.64	0.56	5-2567-2
ส30276	เหตุการณ์โลกปัจจุบัน	1	41	0	0	0	0	0	0	4	3	3	31	3.74	0.50	6-2567-2
ส31102	สังคมศึกษา 2	1	407	0	0	0	2	2	5	28	48	96	222	3.57	0.55	4-2567-2
ส32102	สังคมศึกษา	1	391	1	0	2	18	36	40	84	64	51	95	2.85	0.92	5-2567-2
ส32104	ประวัติศาสตร์	0.5	391	0	1	5	5	8	11	19	27	30	285	3.61	0.79	5-2567-2
ส33102	สังคมศึกษา	1	390	2	0	0	8	5	21	25	32	37	259	3.54	0.74	6-2567-2
ส33104	ประวัติศาสตร์	0.5	390	1	0	0	2	5	3	13	25	42	296	3.73	0.52	6-2567-2
รวม			8290	35	10	30	180	230	458	880	1145	1257	4052	3.34	0.81	
ร้อยละ			100	0	0.12	0.36	2.17	2.77	5.52	10.6	13.8	15.2	48.9			

ผลการเรียน 2.5 ขึ้นไป คิดเป็นร้อยละ 88.47 (ค่าเป้าหมาย ร้อยละ 72)

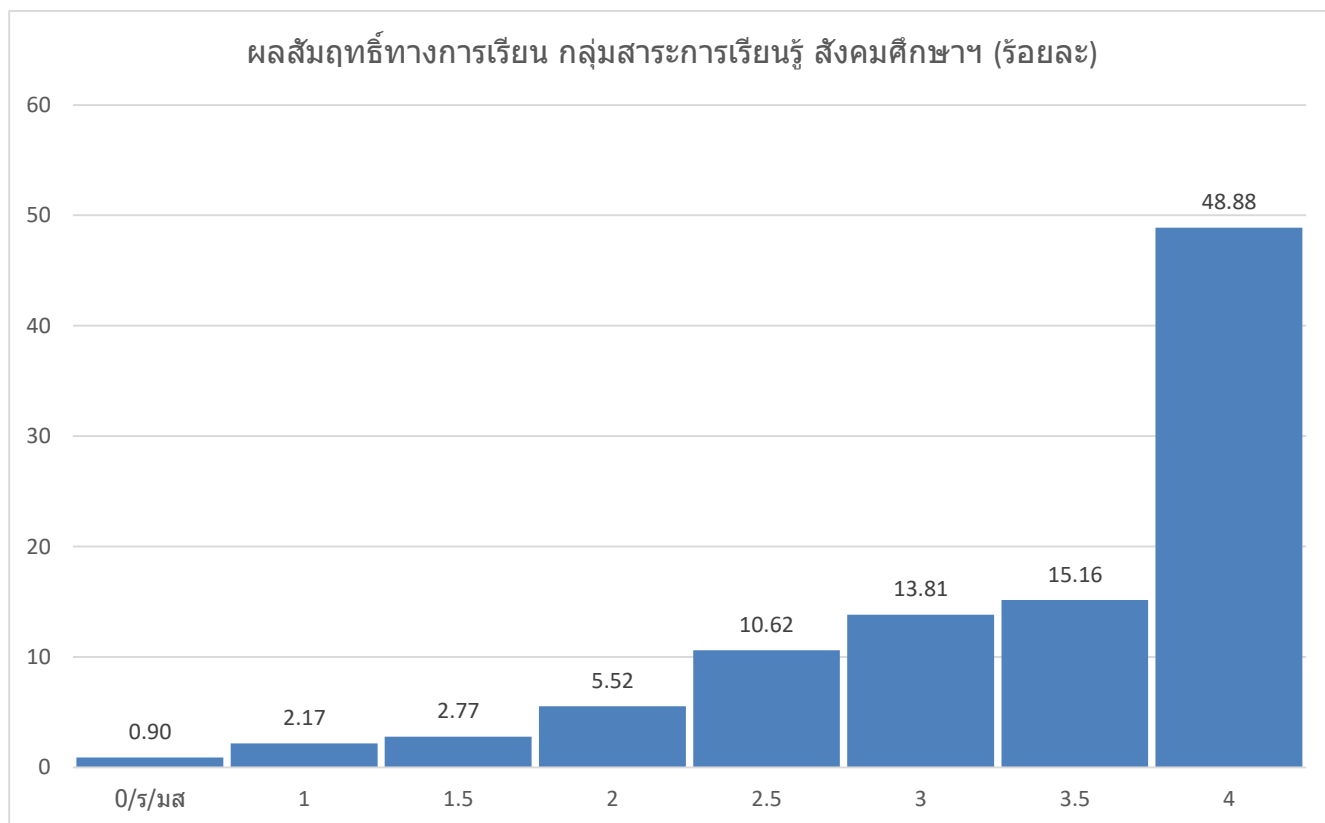

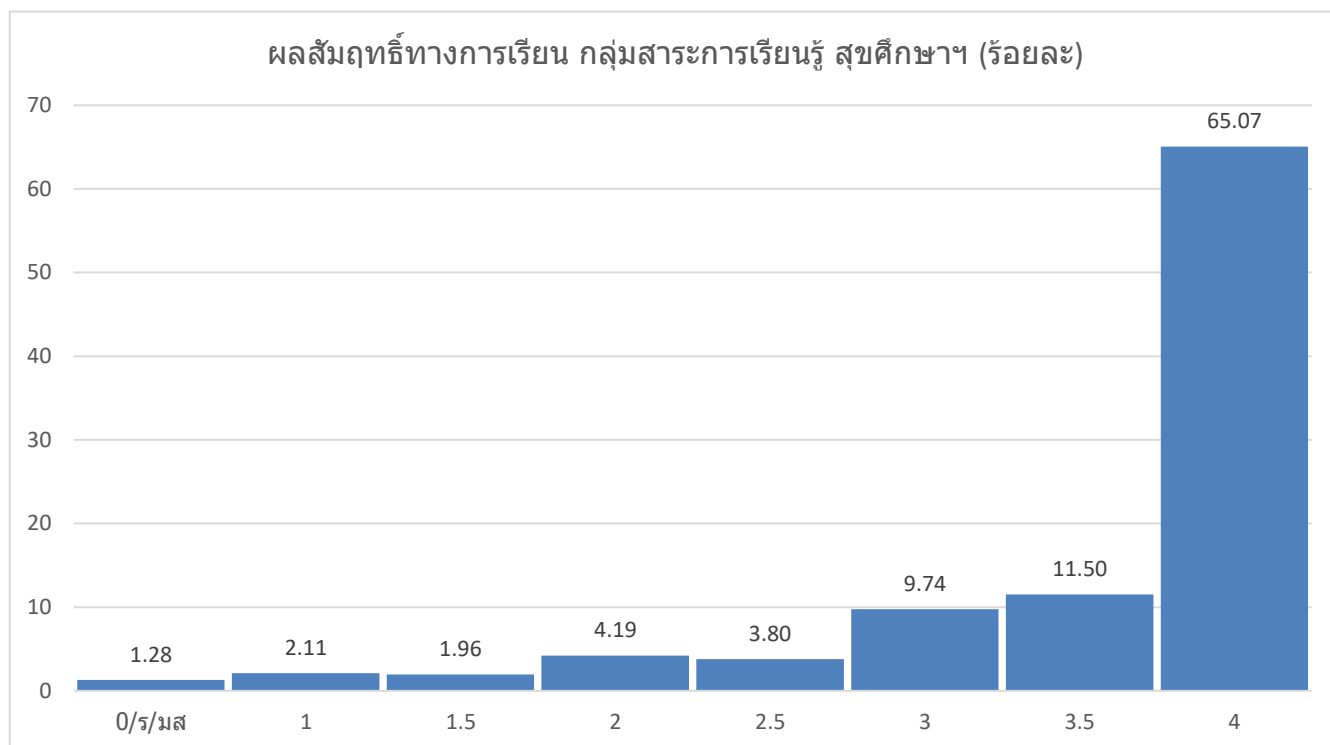

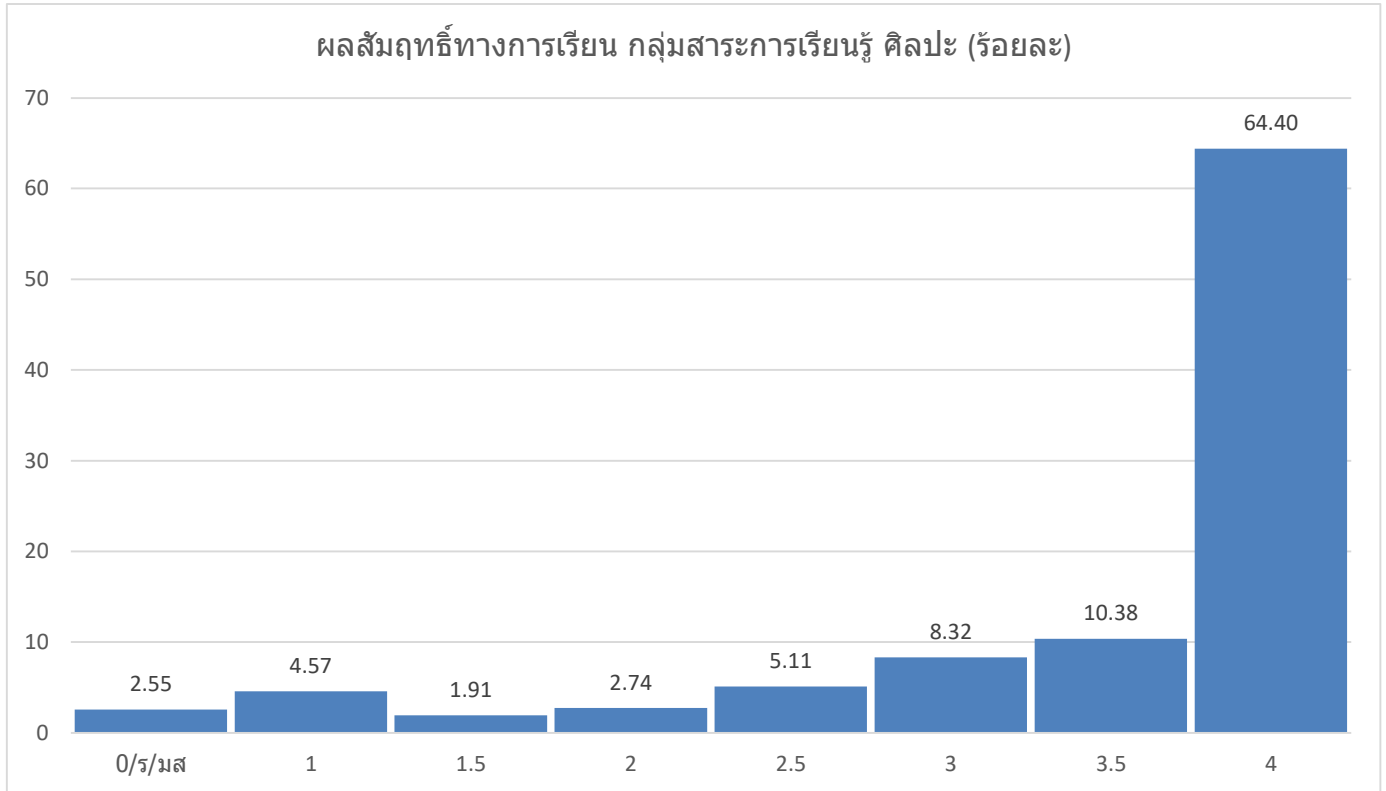

ผลสัมฤทธิ์ทางการเรียน กลุ่มสาระการเรียนรู้ การงานอาชีพ (ร้อยละ)

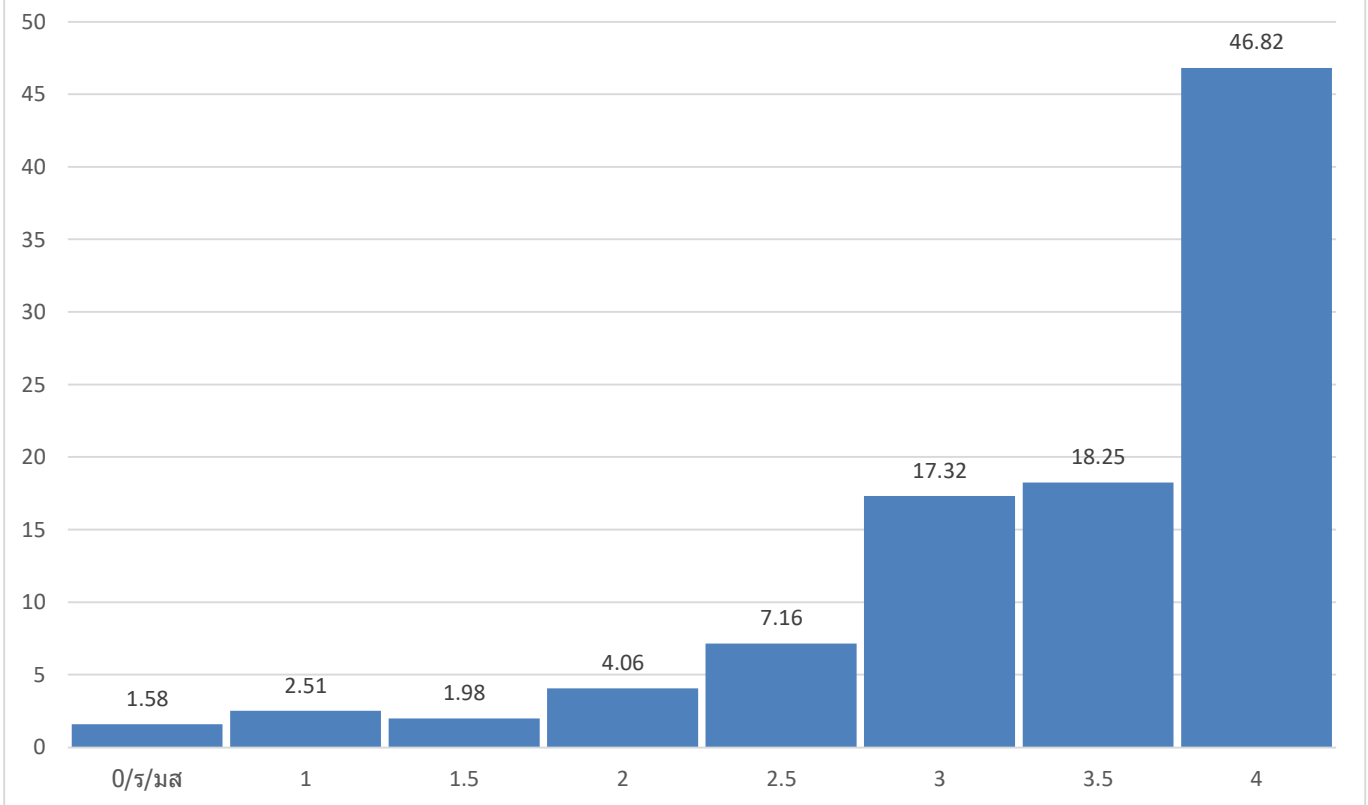

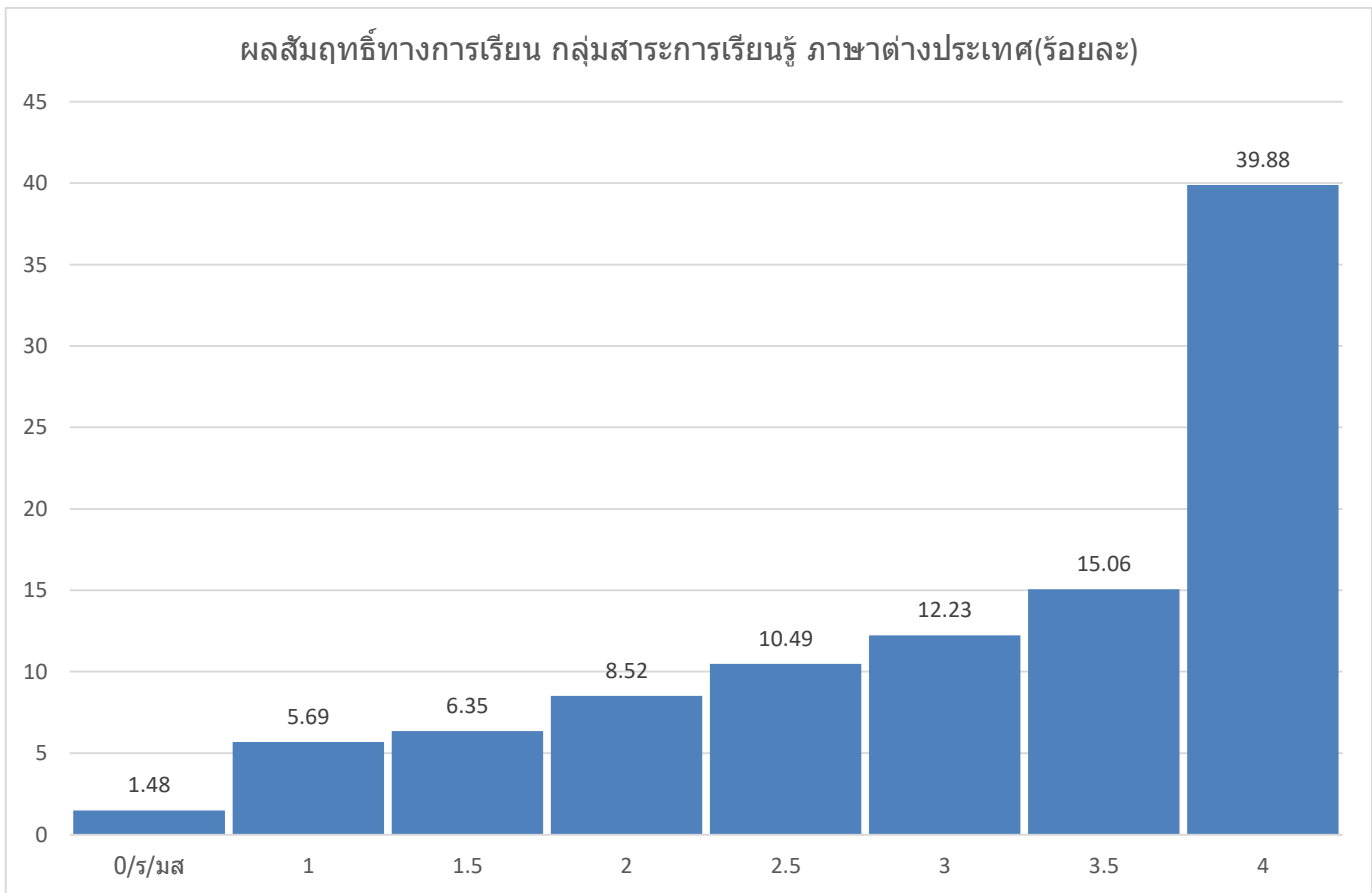

ผลสัมฤทธิ์ทางการเรียน รายวิชา IS ภาคเรียนที่ 2 ปีการศึกษา 2567

รหัสวิชา		หน่วยกิต	นักเรียนลงทะเบียน	มส	ร	0	1	1.5	2	2.5	3	3.5	4	ค่าเฉลี่ย	SD	ชั้น-ปี-ภาค
I20202	IS2 การสื่อสารและกา	1	500	0	0	2	5	4	7	34	30	38	380	3.71	0.64	2-2567-2
I30202	IS2การสื่อสารและการ	1	407	1	0	0	0	0	4	11	26	29	334	3.81	0.40	4-2567-2
รวม			907	1	0	2	5	4	11	45	56	67	714	3.75	0.55	
ร้อยละ			100	0	0	0.22	0.55	0.44	1.21	4.96	6.17	7.39	78.7			

ผลการเรียน 2.0 ขึ้นไป คิดเป็นร้อยละ 98.46 (ค่าเป้าหมาย ร้อยละ 92)

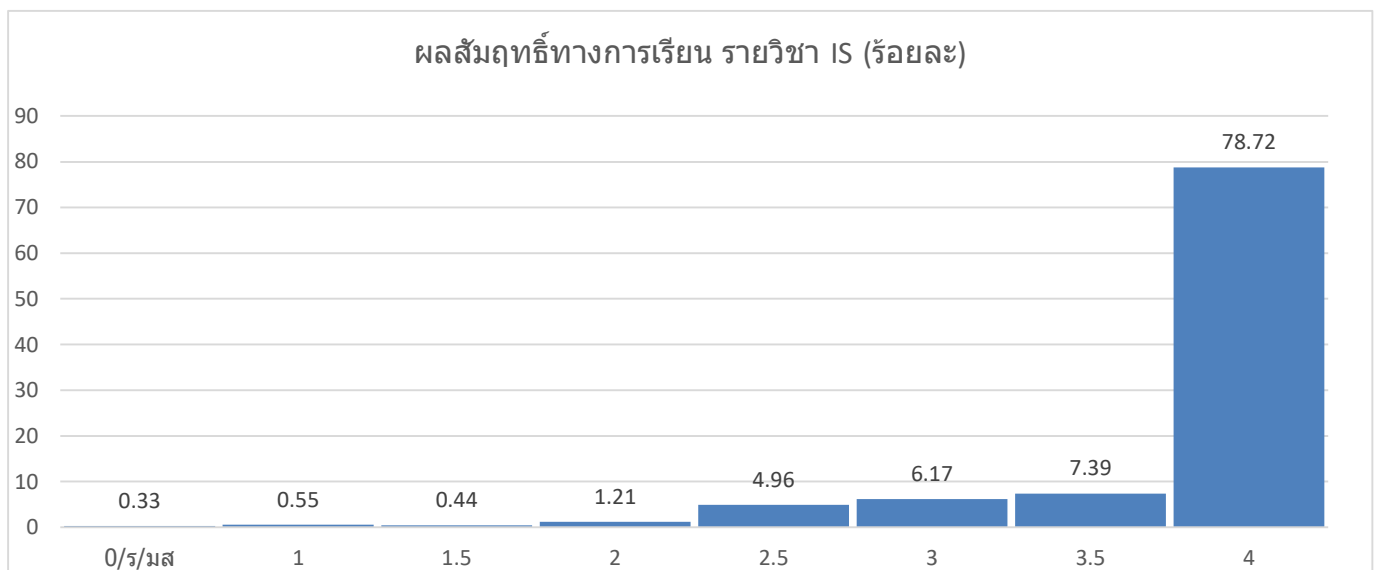

ผลสัมฤทธิ์ทางการเรียน			ระดับชั้นมัธยมศึกษาปีที่ 4					ภาคเรียนที่ 2 ปีการศึกษา 2567							ค่าเฉลี่ย	SD
รหัสวิชา	ชื่อวิชา	หน่วยกิต	ยกลง	มส	ร	0	1	1.5	2	2.5	3	3.5	4			
ท31102	ภาษาไทย	1	407	0	0	7	36	22	42	48	74	87	87	2.82	1.00	
ท31209	ภาษาไทยเชิงสร้างสรรค์	1	40	0	0	0	1	0	3	3	7	10	16	3.36	0.72	
ท31211	การเขียนในงานอาชีพ	1	40	0	0	0	6	3	3	3	9	8	8	2.78	1.03	
ค31102	คณิตศาสตร์พื้นฐาน	1	407	0	0	7	13	82	73	61	56	51	62	2.53	0.96	
ค31202	คณิตศาสตร์เพิ่มเติม	2	168	0	0	1	20	45	44	24	12	7	14	2.10	0.86	
ว30202	สิ่งแวดล้อมศึกษา	1	19	0	0	0	0	0	0	0	4	3	12	3.71	0.41	
ว30285	การเขียนโปรแกรม	1	128	0	1	1	5	2	5	5	15	30	64	3.41	0.83	
ว30291	โปรแกรมตารางคำนวณ	1	279	0	3	3	2	11	15	22	53	48	122	3.29	0.82	
ว30298	หุ่นยนต์เบื้องต้น	1	32	0	0	0	0	0	0	0	2	3	26	3.77	0.29	
ว31222	เคมี 2	1.5	119	0	0	0	14	36	43	7	14	2	2	1.92	0.65	
ว31242	ชีววิทยา 2	1.5	119	0	0	1	9	8	46	28	17	4	5	2.25	0.71	
ว31265	กราฟิกดีไซน์	1	9	0	0	0	0	0	0	0	3	2	4	3.56	0.44	
ว31202	ฟิสิกส์ 2	1.5	128	0	0	0	0	12	37	50	19	6	3	2.40	0.54	
ว30236	ปฏิบัติการเคมี 1	1	40	0	0	0	0	0	0	0	1	2	37	3.95	0.19	
ว30241	ชีววิทยาเบื้องต้น 1	2	9	0	0	0	0	0	0	4	3	2	0	2.89	0.39	
ว31266	ปัญญาประดิษฐ์ในกา	1	9	0	0	0	0	0	0	0	0	0	9	4.00	0.00	
ส31102	สังคมศึกษา 2	1	407	0	0	0	2	2	5	28	48	96	222	3.57	0.55	
ส30232	หน้าที่พลเมือง 2	0.5	407	0	0	0	1	1	0	3	1	12	385	3.92	0.25	
ส30262	ท้องถิ่นของเรา 2	1	121	0	0	0	0	1	1	1	1	5	111	3.89	0.34	
ส30265	เศรษฐศาสตร์ผู้บริโภค	0.5	40	0	0	0	0	0	1	0	10	12	17	3.55	0.47	
ส30272	สังคมกับมนุษย์	1	40	0	0	0	0	0	1	4	12	6	17	3.43	0.58	
พ31102	สุขศึกษาและพลศึกษา	0.5	407	0	0	2	0	0	6	9	19	73	294	3.74	0.48	
พ31226	การทดสอบ-สร้างเส	1	39	0	0	0	0	0	0	0	1	0	37	3.87	0.19	
พ31227	การเคลื่อนไหวบังคับ	1	39	0	0	0	0	0	0	0	0	2	36	3.87	0.15	
พ31228	การเคลื่อนไหวผสม	1	39	0	0	0	0	0	0	0	1	0	37	3.87	0.19	
พ31225	วิทยาศาสตร์กับกีฬา	1	39	1	0	0	0	1	2	6	9	8	12	3.17	0.68	
ศ31102	ดนตรี-นาฏศิลป์ 1	0.5	407	0	4	0	0	0	1	3	15	32	352	3.87	0.28	
ศ31210	การวาดเส้นเบื้องต้น	1	16	0	0	0	0	1	1	2	2	0	10	3.41	0.83	
ศ31212	จิตรกรรม 2	1	16	0	0	0	0	0	2	2	0	0	12	3.56	0.77	
ศ31202	องค์ประกอบศิลป์ 2	1	16	0	1	0	0	0	0	1	0	0	14	3.66	0.44	
ง30221	งานห้องสมุด	1	20	0	0	0	0	0	0	0	1	6	12	3.60	0.34	
ง31102	การทำงานอาชีพ 1	0.5	407	1	0	0	0	0	7	11	54	56	275	3.68	0.47	
ง31266	ทักษะอาชีพ6	1	23	0	0	0	0	0	0	7	6	5	5	3.17	0.56	
ง31273	ความรู้เบื้องต้นเกี่ยว	1	18	0	0	0	0	3	2	2	4	5	2	2.83	0.82	
ง31280	ธุรกิจเบื้องต้น 2	1	23	0	0	1	2	2	4	4	5	2	3	2.48	1.02	
ง31281	การตลาดเบื้องต้น 2	1	23	0	0	2	4	3	2	0	3	0	9	2.50	1.41	
ง30240	การเขียนแบบสถาปัตย์	1	7	0	0	0	0	0	0	0	0	0	7	4.00	0.00	
ง30217	งานโครเชต์	1	22	0	0	0	0	0	3	3	1	2	13	3.43	0.77	
ง30238	กฎหมายพาณิชย์2	1	22	0	0	0	0	0	0	2	12	3	5	3.25	0.47	
ง31272	ธุรกิจทั่วไป 2	1	20	0	0	0	0	0	0	0	1	0	18	3.75	0.29	
ด31202	ภาษาเกาหลี 2	3	20	0	0	0	4	1	0	0	2	3	10	3.10	1.20	
อ31102	ภาษาอังกฤษพื้นฐาน	1	407	0	0	2	69	57	54	48	46	33	94	2.49	1.10	
อ31202	ภาษาอังกฤษเพื่อการ	0.5	407	0	0	0	18	6	21	19	42	88	209	3.41	0.81	
อ31204	ภาษาอังกฤษอ่าน-เ	0.5	159	0	0	0	6	21	32	30	24	22	23	2.63	0.87	
อ31208	เสริมทักษะภาษาอังก	1	239	0	0	13	5	39	38	42	33	23	43	2.49	1.06	
อ31216	Public speaking 2	1	40	0	0	0	0	0	2	3	3	8	24	3.61	0.59	
ฝ31202	ภาษาฝรั่งเศส 2	3	20	0	0	1	3	4	2	2	2	3	2	2.13	1.10	
จ31202	ภาษาจีนกลาง 2	3	81	0	0	2	21	14	6	5	8	9	16	2.30		
จ31204	ภาษาจีนเพื่อการสื่อ	0.5	158	0	1	1	3	3	6	15	14	27	88	3.45		
ล30202	IS2การสื่อสารและก	1	407	1	0	0	0	0	4	11	26	29	334	3.81		
รวม			6509	3	10	44	244	380	514	518	695	835	3219	3.23	0.95	
ร้อยละ			100	0	0.15	0.68	3.75	5.84	7.90	7.96	10.68	12.83	49.45			

ผลการเรียน 3 ขึ้นไป คิดเป็นร้อยละ 73

ตารางเปรียบเทียบผลการเรียนเฉลี่ยภาคเรียนที่ 1 ของนักเรียน ม.1- ม.6 ปีการศึกษา 2567

ชั้น	ค่าเฉลี่ย 2/65	SD 2/65	ค่าเฉลี่ย 2/66	SD 2/66	ค่าเฉลี่ย 2/67	SD 2/67	เปรียบเทียบ 2/67 - 2/66
ม.1	2.96	0.57	2.93	0.69	2.95	0.68	+0.02
ม.2	2.81	0.63	2.77	0.72	3.03	0.63	+0.26
ม.3	2.73	0.73	2.77	0.73	2.89	0.70	+0.12
ม.4	3.09	0.55	3.02	0.56	3.04	0.59	+0.02
ม.5	3.09	0.57	3.08	0.58	3.01	0.62	-0.07
ม.6	3.17	0.53	3.07	0.64	3.16	0.54	+0.09

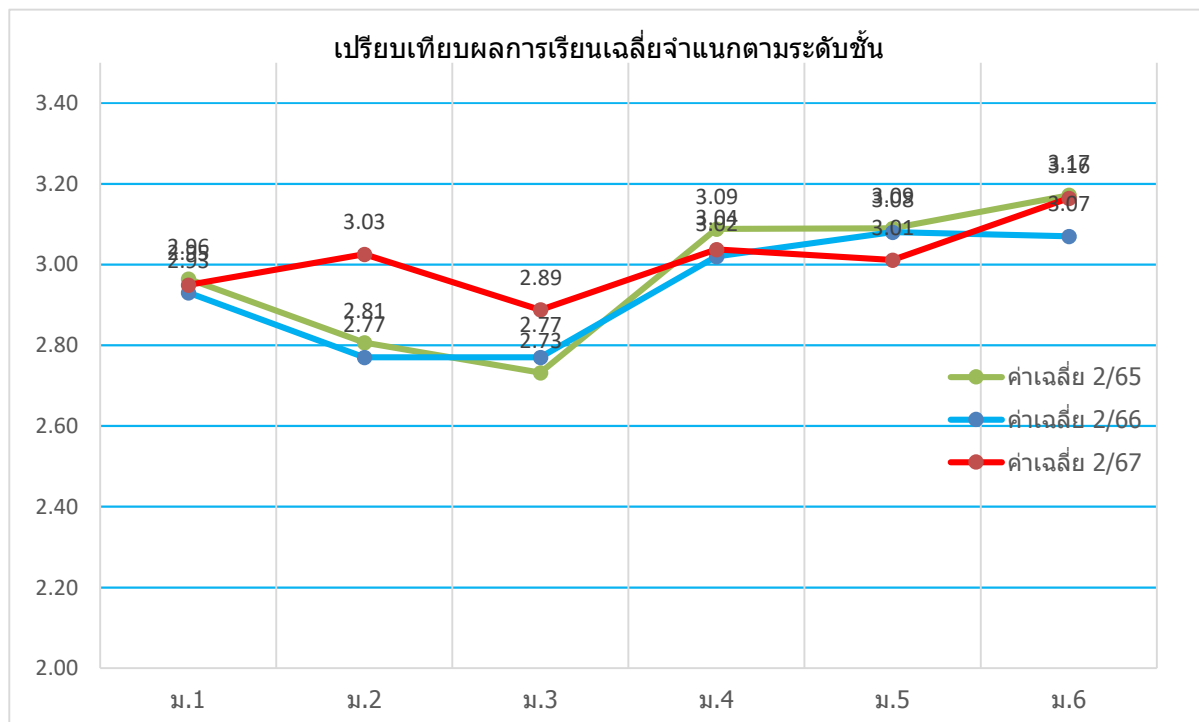

ตารางแจกแจงความถี่แสดงผลการเรียนรู้เฉลี่ย ภาคเรียนที่ 2 ปีการศึกษา 2567

ชั้น ม. 1	553 คน	ค่าเฉลี่ยผลการเรียน	2.95	เกรดเฉลี่ย	จำนวนนักเรียน(คน)	ร้อยละ
		ส่วนเบี่ยงเบน S.D.	0.68	0.00 - 0.99	3	0.54
				1.00 - 1.49	11	1.99
				1.50 - 1.99	35	6.33
				2.00 - 2.49	78	14.10
				2.50 - 2.99	155	28.03
				3.00 - 3.49	125	22.60
				3.50 - 4.00	146	26.40
				รวมทั้งสิ้น	553	100.00
ชั้น ม. 1/1	42 คน	ค่าเฉลี่ยผลการเรียน	3.48	เกรดเฉลี่ย	จำนวนนักเรียน(คน)	
		ส่วนเบี่ยงเบน S.D.	0.35	0.00 - 0.99	0	
				1.00 - 1.49	0	
				1.50 - 1.99	0	
				2.00 - 2.49	1	
				2.50 - 2.99	2	
				3.00 - 3.49	13	
				3.50 - 4.00	26	
ชั้น ม. 1/2	40 คน	ค่าเฉลี่ยผลการเรียน	3.01	เกรดเฉลี่ย	จำนวนนักเรียน(คน)	
		ส่วนเบี่ยงเบน S.D.	0.39	0.00 - 0.99	0	
				1.00 - 1.49	0	
				1.50 - 1.99	1	
				2.00 - 2.49	1	
				2.50 - 2.99	19	
				3.00 - 3.49	13	
				3.50 - 4.00	6	
ชั้น ม. 1/3	40 คน	ค่าเฉลี่ยผลการเรียน	2.64	เกรดเฉลี่ย	จำนวนนักเรียน(คน)	
		ส่วนเบี่ยงเบน S.D.	0.70	0.00 - 0.99	1	
				1.00 - 1.49	1	
				1.50 - 1.99	3	
				2.00 - 2.49	7	
				2.50 - 2.99	15	
				3.00 - 3.49	10	
				3.50 - 4.00	3	
ชั้น ม. 1/4	40 คน	ค่าเฉลี่ยผลการเรียน	2.52	เกรดเฉลี่ย	จำนวนนักเรียน(คน)	
		ส่วนเบี่ยงเบน S.D.	0.71	0.00 - 0.99	1	
				1.00 - 1.49	3	
				1.50 - 1.99	7	
				2.00 - 2.49	6	
				2.50 - 2.99	12	
				3.00 - 3.49	7	
				3.50 - 4.00	4	
ชั้น ม. 1/5	39 คน	ค่าเฉลี่ยผลการเรียน	2.64	เกรดเฉลี่ย	จำนวนนักเรียน(คน)	
		ส่วนเบี่ยงเบน S.D.	0.57	0.00 - 0.99	0	
				1.00 - 1.49	2	
				1.50 - 1.99	4	
				2.00 - 2.49	8	
				2.50 - 2.99	15	
				3.00 - 3.49	7	
				3.50 - 4.00	3	

ชั้น ม. 1/12 39 คน ค่าเฉลี่ยผลการเรียน 3.34

ส่วนเบี่ยงเบน S.D. 0.37

เกรดเฉลี่ย	จำนวนนักเรียน(คน)
0.00 - 0.99	0
1.00 - 1.49	0
1.50 - 1.99	0
2.00 - 2.49	0
2.50 - 2.99	9
3.00 - 3.49	13
3.50 - 4.00	17

ชั้น ม. 1/13 40 คน ค่าเฉลี่ยผลการเรียน 3.08

ส่วนเบี่ยงเบน S.D. 0.49

เกรดเฉลี่ย	จำนวนนักเรียน(คน)
0.00 - 0.99	0
1.00 - 1.49	0
1.50 - 1.99	0
2.00 - 2.49	4
2.50 - 2.99	16
3.00 - 3.49	7
3.50 - 4.00	13

ชั้น ม. 1/14 35 คน ค่าเฉลี่ยผลการเรียน 3.67

ส่วนเบี่ยงเบน S.D. 0.39

เกรดเฉลี่ย	จำนวนนักเรียน(คน)
0.00 - 0.99	0
1.00 - 1.49	0
1.50 - 1.99	0
2.00 - 2.49	0
2.50 - 2.99	3
3.00 - 3.49	5
3.50 - 4.00	27

ชั้น ม. 2 497 คน ค่าเฉลี่ยผลการเรียน 3.03

ส่วนเบี่ยงเบน S.D. 0.62

เกรดเฉลี่ย	จำนวนนักเรียน(คน)	ร้อยละ
0.00 - 0.99	2	0.40
1.00 - 1.49	10	2.01
1.50 - 1.99	29	5.84
2.00 - 2.49	42	8.45
2.50 - 2.99	113	22.74
3.00 - 3.49	187	37.63
3.50 - 4.00	114	22.94
รวมทั้งสิ้น	497	100.00

ชั้น ม. 2/1 40 คน ค่าเฉลี่ยผลการเรียน 3.41

ส่วนเบี่ยงเบน S.D. 0.37

เกรดเฉลี่ย	จำนวนนักเรียน(คน)
0.00 - 0.99	0
1.00 - 1.49	0
1.50 - 1.99	1
2.00 - 2.49	0
2.50 - 2.99	2
3.00 - 3.49	21
3.50 - 4.00	16

ชั้น ม. 2/2 40 คน ค่าเฉลี่ยผลการเรียน 3.17

ส่วนเบี่ยงเบน S.D. 0.38

เกรดเฉลี่ย	จำนวนนักเรียน(คน)
0.00 - 0.99	0
1.00 - 1.49	0
1.50 - 1.99	0
2.00 - 2.49	1
2.50 - 2.99	11
3.00 - 3.49	18
3.50 - 4.00	10

ชั้น ม. 3/7 42 คน ค่าเฉลี่ยผลการเรียน 3.80

ส่วนเบี่ยงเบน S.D. 0.14

เกรดเฉลี่ย	จำนวนนักเรียน(คน)
0.00 - 0.99	0
1.00 - 1.49	0
1.50 - 1.99	0
2.00 - 2.49	0
2.50 - 2.99	0
3.00 - 3.49	2
3.50 - 4.00	40

ชั้น ม. 3/8 41 คน ค่าเฉลี่ยผลการเรียน 2.49

ส่วนเบี่ยงเบน S.D. 0.57

เกรดเฉลี่ย	จำนวนนักเรียน(คน)
0.00 - 0.99	0
1.00 - 1.49	1
1.50 - 1.99	9
2.00 - 2.49	9
2.50 - 2.99	13
3.00 - 3.49	9
3.50 - 4.00	0

ชั้น ม. 3/9 37 คน ค่าเฉลี่ยผลการเรียน 2.50

ส่วนเบี่ยงเบน S.D. 0.64

เกรดเฉลี่ย	จำนวนนักเรียน(คน)
0.00 - 0.99	0
1.00 - 1.49	5
1.50 - 1.99	4
2.00 - 2.49	5
2.50 - 2.99	15
3.00 - 3.49	8
3.50 - 4.00	0

ชั้น ม. 3/10 40 คน ค่าเฉลี่ยผลการเรียน 2.25

ส่วนเบี่ยงเบน S.D. 0.54

เกรดเฉลี่ย	จำนวนนักเรียน(คน)
0.00 - 0.99	1
1.00 - 1.49	2
1.50 - 1.99	6
2.00 - 2.49	17
2.50 - 2.99	12
3.00 - 3.49	2
3.50 - 4.00	0

ชั้น ม. 3/11 38 คน ค่าเฉลี่ยผลการเรียน 2.25

ส่วนเบี่ยงเบน S.D. 0.71

เกรดเฉลี่ย	จำนวนนักเรียน(คน)
0.00 - 0.99	0
1.00 - 1.49	7
1.50 - 1.99	7
2.00 - 2.49	7
2.50 - 2.99	11
3.00 - 3.49	6
3.50 - 4.00	0

ชั้น ม. 3/12 41 คน ค่าเฉลี่ยผลการเรียน 3.27

ส่วนเบี่ยงเบน S.D. 0.24

เกรดเฉลี่ย	จำนวนนักเรียน(คน)
0.00 - 0.99	0
1.00 - 1.49	0
1.50 - 1.99	0
2.00 - 2.49	0
2.50 - 2.99	3
3.00 - 3.49	31
3.50 - 4.00	7

ชั้น ม. 3/13 30 คน ค่าเฉลี่ยผลการเรียน 3.31

ส่วนเบี่ยงเบน S.D. 0.67

เกรดเฉลี่ย	จำนวนนักเรียน(คน)
0.00 - 0.99	0
1.00 - 1.49	1
1.50 - 1.99	1
2.00 - 2.49	1
2.50 - 2.99	4
3.00 - 3.49	8
3.50 - 4.00	15

ชั้น ม. 4	407 คน ค่าเฉลี่ยผลการเรียน	3.04	เกรดเฉลี่ย	จำนวนนักเรียน(คน)	ร้อยละ
			0.00 - 0.99	5	1.23
			1.00 - 1.49	2	0.49
			1.50 - 1.99	9	2.21
			2.00 - 2.49	42	10.32
			2.50 - 2.99	102	25.06
			3.00 - 3.49	165	40.54
			3.50 - 4.00	82	20.15
			รวมทั้งสิ้น	407	100.00
ชั้น ม. 4/1	39 คน ค่าเฉลี่ยผลการเรียน	2.84	เกรดเฉลี่ย	จำนวนนักเรียน(คน)	
			0.00 - 0.99	1	
			1.00 - 1.49	0	
			1.50 - 1.99	2	
			2.00 - 2.49	8	
			2.50 - 2.99	8	
			3.00 - 3.49	15	
			3.50 - 4.00	5	
ชั้น ม. 4/2	40 คน ค่าเฉลี่ยผลการเรียน	3.17	เกรดเฉลี่ย	จำนวนนักเรียน(คน)	
			0.00 - 0.99	0	
			1.00 - 1.49	0	
			1.50 - 1.99	0	
			2.00 - 2.49	0	
			2.50 - 2.99	8	
			3.00 - 3.49	27	
			3.50 - 4.00	5	
ชั้น ม. 4/3	40 คน ค่าเฉลี่ยผลการเรียน	2.78	เกรดเฉลี่ย	จำนวนนักเรียน(คน)	
			0.00 - 0.99	1	
			1.00 - 1.49	0	
			1.50 - 1.99	1	
			2.00 - 2.49	4	
			2.50 - 2.99	21	
			3.00 - 3.49	10	
3.50 - 4.00	3				
ชั้น ม. 4/4	40 คน ค่าเฉลี่ยผลการเรียน	3.18	เกรดเฉลี่ย	จำนวนนักเรียน(คน)	
			0.00 - 0.99	0	
			1.00 - 1.49	0	
			1.50 - 1.99	0	
			2.00 - 2.49	0	
			2.50 - 2.99	9	
			3.00 - 3.49	27	
			3.50 - 4.00	4	
ชั้น ม. 4/5	40 คน ค่าเฉลี่ยผลการเรียน	3.18	เกรดเฉลี่ย	จำนวนนักเรียน(คน)	
			0.00 - 0.99	0	
			1.00 - 1.49	0	
			1.50 - 1.99	0	
			2.00 - 2.49	3	
			2.50 - 2.99	11	
			3.00 - 3.49	16	
3.50 - 4.00	10				
ชั้น ม. 4	407 คน ค่าเฉลี่ยผลการเรียน	3.04	ส่วนเบี่ยงเบน S.D.	0.59	
			ส่วนเบี่ยงเบน S.D.	0.71	
ชั้น ม. 4/1	39 คน ค่าเฉลี่ยผลการเรียน	2.84	ส่วนเบี่ยงเบน S.D.	0.27	
			ส่วนเบี่ยงเบน S.D.	0.46	
ชั้น ม. 4/3	40 คน ค่าเฉลี่ยผลการเรียน	2.78	ส่วนเบี่ยงเบน S.D.	0.46	
			ส่วนเบี่ยงเบน S.D.	0.28	
ชั้น ม. 4/5	40 คน ค่าเฉลี่ยผลการเรียน	3.18	ส่วนเบี่ยงเบน S.D.	0.39	
			ส่วนเบี่ยงเบน S.D.	0.39	

ชั้น ม. 5	391 คน ค่าเฉลี่ยผลการเรียน	3.01	เกรดเฉลี่ย	จำนวนนักเรียน(คน)	ร้อยละ
			0.00 - 0.99	3	0.77
			1.00 - 1.49	5	1.28
			1.50 - 1.99	16	4.09
			2.00 - 2.49	49	12.53
			2.50 - 2.99	93	23.79
			3.00 - 3.49	138	35.29
			3.50 - 4.00	87	22.25
			รวมทั้งสิ้น	391	100.00

ชั้น ม. 5/1	39 คน ค่าเฉลี่ยผลการเรียน	3.12	เกรดเฉลี่ย	จำนวนนักเรียน(คน)
			0.00 - 0.99	0
			1.00 - 1.49	0
			1.50 - 1.99	0
			2.00 - 2.49	3
			2.50 - 2.99	16
			3.00 - 3.49	9
			3.50 - 4.00	11

ชั้น ม. 5/2	40 คน ค่าเฉลี่ยผลการเรียน	3.57	เกรดเฉลี่ย	จำนวนนักเรียน(คน)
			0.00 - 0.99	0
			1.00 - 1.49	0
			1.50 - 1.99	0
			2.00 - 2.49	0
			2.50 - 2.99	1
			3.00 - 3.49	15
3.50 - 4.00	24			

ชั้น ม. 5/3	39 คน ค่าเฉลี่ยผลการเรียน	2.74	เกรดเฉลี่ย	จำนวนนักเรียน(คน)
			0.00 - 0.99	0
			1.00 - 1.49	0
			1.50 - 1.99	2
			2.00 - 2.49	7
			2.50 - 2.99	19
			3.00 - 3.49	10
3.50 - 4.00	1			

ชั้น ม. 5/4	39 คน ค่าเฉลี่ยผลการเรียน	3.37	เกรดเฉลี่ย	จำนวนนักเรียน(คน)
			0.00 - 0.99	0
			1.00 - 1.49	0
			1.50 - 1.99	0
			2.00 - 2.49	0
			2.50 - 2.99	6
			3.00 - 3.49	20
3.50 - 4.00	13			

ชั้น ม. 5/5	40 คน ค่าเฉลี่ยผลการเรียน	3.37	เกรดเฉลี่ย	จำนวนนักเรียน(คน)
			0.00 - 0.99	0
			1.00 - 1.49	0
			1.50 - 1.99	0
			2.00 - 2.49	1
			2.50 - 2.99	4
			3.00 - 3.49	18
3.50 - 4.00	17			

ชั้น ม. 6/6 40 คน ค่าเฉลี่ยผลการเรียน 2.97

ส่วนเบี่ยงเบน S.D. 0.41

เกรดเฉลี่ย	จำนวนนักเรียน(คน)
0.00 - 0.99	0
1.00 - 1.49	0
1.50 - 1.99	0
2.00 - 2.49	5
2.50 - 2.99	19
3.00 - 3.49	11
3.50 - 4.00	5

ชั้น ม. 6/7 41 คน ค่าเฉลี่ยผลการเรียน 3.03

ส่วนเบี่ยงเบน S.D. 0.51

เกรดเฉลี่ย	จำนวนนักเรียน(คน)
0.00 - 0.99	0
1.00 - 1.49	0
1.50 - 1.99	1
2.00 - 2.49	3
2.50 - 2.99	16
3.00 - 3.49	13
3.50 - 4.00	8

ชั้น ม. 6/8 41 คน ค่าเฉลี่ยผลการเรียน 3.33

ส่วนเบี่ยงเบน S.D. 0.44

เกรดเฉลี่ย	จำนวนนักเรียน(คน)
0.00 - 0.99	0
1.00 - 1.49	0
1.50 - 1.99	0
2.00 - 2.49	3
2.50 - 2.99	4
3.00 - 3.49	20
3.50 - 4.00	14

ชั้น ม. 6/9 33 คน ค่าเฉลี่ยผลการเรียน 2.76

ส่วนเบี่ยงเบน S.D. 0.43

เกรดเฉลี่ย	จำนวนนักเรียน(คน)
0.00 - 0.99	0
1.00 - 1.49	0
1.50 - 1.99	2
2.00 - 2.49	7
2.50 - 2.99	12
3.00 - 3.49	12
3.50 - 4.00	0

ชั้น ม. 6/10 39 คน ค่าเฉลี่ยผลการเรียน 2.86

ส่วนเบี่ยงเบน S.D. 0.76

เกรดเฉลี่ย	จำนวนนักเรียน(คน)
0.00 - 0.99	2
1.00 - 1.49	0
1.50 - 1.99	1
2.00 - 2.49	1
2.50 - 2.99	17
3.00 - 3.49	14
3.50 - 4.00	4

สรุปรวม ชั้น ม.1	ค่าเฉลี่ยผลการเรียน ส่วนเบี่ยงเบนมาตรฐาน	2.95 0.68	เกรดเฉลี่ย	จำนวนนักเรียน(คน)	ร้อยละ
			0.00 - 0.99	3	0.54
			1.00 - 1.49	11	1.99
			1.50 - 1.99	35	6.33
			2.00 - 2.49	78	14.10
			2.50 - 2.99	155	28.03
			3.00 - 3.49	125	22.60
			3.50 - 4.00	146	26.40
รวม	553	100			
สรุปรวม ชั้น ม. 2	ค่าเฉลี่ยผลการเรียน ส่วนเบี่ยงเบนมาตรฐาน	3.03 0.62	เกรดเฉลี่ย	จำนวนนักเรียน(คน)	ร้อยละ
			0.00 - 0.99	2	0.40
			1.00 - 1.49	10	2.01
			1.50 - 1.99	29	5.84
			2.00 - 2.49	42	8.45
			2.50 - 2.99	113	22.74
			3.00 - 3.49	187	37.63
			3.50 - 4.00	114	22.94
รวม	497	100			
สรุปรวม ชั้น ม. 3	ค่าเฉลี่ยผลการเรียน ส่วนเบี่ยงเบนมาตรฐาน	2.89 0.70	เกรดเฉลี่ย	จำนวนนักเรียน(คน)	ร้อยละ
			0.00 - 0.99	1	0.20
			1.00 - 1.49	22	4.36
			1.50 - 1.99	38	7.52
			2.00 - 2.49	70	13.86
			2.50 - 2.99	121	23.96
			3.00 - 3.49	152	30.10
			3.50 - 4.00	101	20.00
รวม	505	100			
สรุปรวม ชั้น ม. 4	ค่าเฉลี่ยผลการเรียน ส่วนเบี่ยงเบนมาตรฐาน	3.04 0.59	เกรดเฉลี่ย	จำนวนนักเรียน(คน)	ร้อยละ
			0.00 - 0.99	5	1.23
			1.00 - 1.49	2	0.49
			1.50 - 1.99	9	2.21
			2.00 - 2.49	42	10.32
			2.50 - 2.99	102	25.06
			3.00 - 3.49	165	40.54
			3.50 - 4.00	82	20.15
รวม	407	100			
สรุปรวม ชั้น ม. 5	ค่าเฉลี่ยผลการเรียน ส่วนเบี่ยงเบนมาตรฐาน	3.01 0.62	เกรดเฉลี่ย	จำนวนนักเรียน(คน)	ร้อยละ
			0.00 - 0.99	3	0.77
			1.00 - 1.49	5	1.28
			1.50 - 1.99	16	4.09
			2.00 - 2.49	49	12.53
			2.50 - 2.99	93	23.79
			3.00 - 3.49	138	35.29
			3.50 - 4.00	87	22.25
รวม	391	100			
สรุปรวม ชั้น ม. 6	ค่าเฉลี่ยผลการเรียน ส่วนเบี่ยงเบนมาตรฐาน	3.16 0.54	เกรดเฉลี่ย	จำนวนนักเรียน(คน)	ร้อยละ
			0.00 - 0.99	2	0.51
			1.00 - 1.49	1	0.26
			1.50 - 1.99	5	1.29
			2.00 - 2.49	26	6.68
			2.50 - 2.99	105	26.99
			3.00 - 3.49	133	34.19
			3.50 - 4.00	117	30.08
รวม	389	100			

สรุปรวมทั้งหมด

2742 คน

ค่าเฉลี่ยผลการเรียน 2.95

ส่วนเบี่ยงเบน S.D. 0.63

เกรดเฉลี่ย	จำนวนนักเรียน(คน)	ร้อยละ
0.00 - 0.99	16	0.58
1.00 - 1.49	51	1.86
1.50 - 1.99	132	4.81
2.00 - 2.49	307	11.20
2.50 - 2.99	689	25.13
3.00 - 3.49	900	32.82
3.50 - 4.00	647	23.60
รวม	2742	100.00

ผลการประเมินผลทางการเรียน ภาคเรียนที่ 2 ปีการศึกษา 2567

	มีผลการเรียน 0 ร มส มผ	ผ่านเกณฑ์	รวม
ม.1	89 (16.09 %)	464	553
	1 1 1	(83.91 %)	
	1 3 9		
	1 4 12		
	1 5 10		
	1 6 9		
	1 8 6		
	1 9 15		
	1 10 7		
	1 11 11		
	1 12 6		
	1 13 3		
ม.2	88 (17.71 %)	409	497
	2 1 1	(82.29 %)	
	2 2 4		
	2 3 5		
	2 4 4		
	2 5 12		
	2 6 13		
	2 8 4		
	2 9 8		
	2 10 12		
	2 11 17		
	2 12 4		
	2 13 4		
ม.3	111 (21.98 %)	394	505
	3 1 1	(78.02 %)	
	3 2 9		
	3 3 8		
	3 4 10		
	3 5 12		
	3 6 13		
	3 8 16		
	3 9 9		
	3 10 13		
	3 11 14		
	3 12 1		
	3 13 5		
ม.4	38 (9.34 %)	369	407
	4 1 3	(90.66 %)	
	4 3 3		
	4 6 10		
	4 7 6		
	4 9 3		
	4 10 13		
ม.5	45 (11.51 %)	346	391
	5 3 2	(88.49 %)	
	5 5 1		
	5 6 8		
	5 7 7		
	5 8 2		
	5 9 8		
	5 10 17		
ม.6	53 (13.62 %)	336	389
	6 2 1	(86.38 %)	
	6 3 2		
	6 4 3		
	6 6 3		
	6 7 4		
	6 8 5		
	6 9 12		
	6 10 23		
รวม	424	2318	2742
ร้อยละ	15.46	84.54	

		ม 1	
		คุณลักษณะ	อ่านคิดวิเคราะห์
เกณฑ์การประเมิน	ไม่ผ่าน	2	2
	ผ่าน	1	4
	ดี	135	236
	ดีเยี่ยม	415	311
	รวม	553	553

		ม 2	
		คุณลักษณะ	อ่านคิดวิเคราะห์
เกณฑ์การประเมิน	ไม่ผ่าน	0	3
	ผ่าน	2	7
	ดี	189	174
	ดีเยี่ยม	306	313
	รวม	497	497

		ม 3	
		คุณลักษณะ	อ่านคิดวิเคราะห์
เกณฑ์การประเมิน	ไม่ผ่าน	0	1
	ผ่าน	15	28
	ดี	260	225
	ดีเยี่ยม	230	251
	รวม	505	505

		ม 4	
		คุณลักษณะ	อ่านคิดวิเคราะห์
เกณฑ์การประเมิน	ไม่ผ่าน	4	4
	ผ่าน	0	2
	ดี	23	41
	ดีเยี่ยม	380	360
	รวม	407	407

		ม 5	
		คุณลักษณะ	อ่านคิดวิเคราะห์
เกณฑ์การประเมิน	ไม่ผ่าน	1	1
	ผ่าน	0	0
	ดี	31	29
	ดีเยี่ยม	359	361
	รวม	391	391

		ม 6	
		คุณลักษณะ	อ่านคิดวิเคราะห์
เกณฑ์การประเมิน	ไม่ผ่าน	0	2
	ผ่าน	0	0
	ดี	55	42
	ดีเยี่ยม	334	345
	รวม	389	389

รวมทั้งสิ้น		คุณลักษณะ	
		คุณลักษณะ	อ่านคิดวิเคราะห์
เกณฑ์การประเมิน	ไม่ผ่าน	7	13
	ผ่าน	18	41
	ดี	693	747
	ดีเยี่ยม	2024	1941
	รวม	2742	2742

ผลการประเมินกิจกรรมพัฒนาผู้เรียน

เกณฑ์การประเมิน		ม.1	
		ไม่ผ่าน	ผ่าน
เกณฑ์การประเมิน	ไม่ผ่าน	11	
	ผ่าน	542	
	รวม	553	

เกณฑ์การประเมิน		ม.2	
		ไม่ผ่าน	ผ่าน
เกณฑ์การประเมิน	ไม่ผ่าน	21	
	ผ่าน	476	
	รวม	497	

เกณฑ์การประเมิน		ม.3	
		ไม่ผ่าน	ผ่าน
เกณฑ์การประเมิน	ไม่ผ่าน	14	
	ผ่าน	491	
	รวม	505	

เกณฑ์การประเมิน		ม.4	
		ไม่ผ่าน	ผ่าน
เกณฑ์การประเมิน	ไม่ผ่าน	13	
	ผ่าน	394	
	รวม	407	

เกณฑ์การประเมิน		ม.5	
		ไม่ผ่าน	ผ่าน
เกณฑ์การประเมิน	ไม่ผ่าน	2	
	ผ่าน	389	
	รวม	391	

เกณฑ์การประเมิน		ม.6	
		ไม่ผ่าน	ผ่าน
เกณฑ์การประเมิน	ไม่ผ่าน	5	
	ผ่าน	384	
	รวม	389	

รวมทั้งสิ้น		คุณลักษณะ	
		คุณลักษณะ	อ่านคิดวิเคราะห์
เกณฑ์การประเมิน	ไม่ผ่าน	66	
	ผ่าน	2676	
	รวม	2742	